

AREA DI INTERVENTO

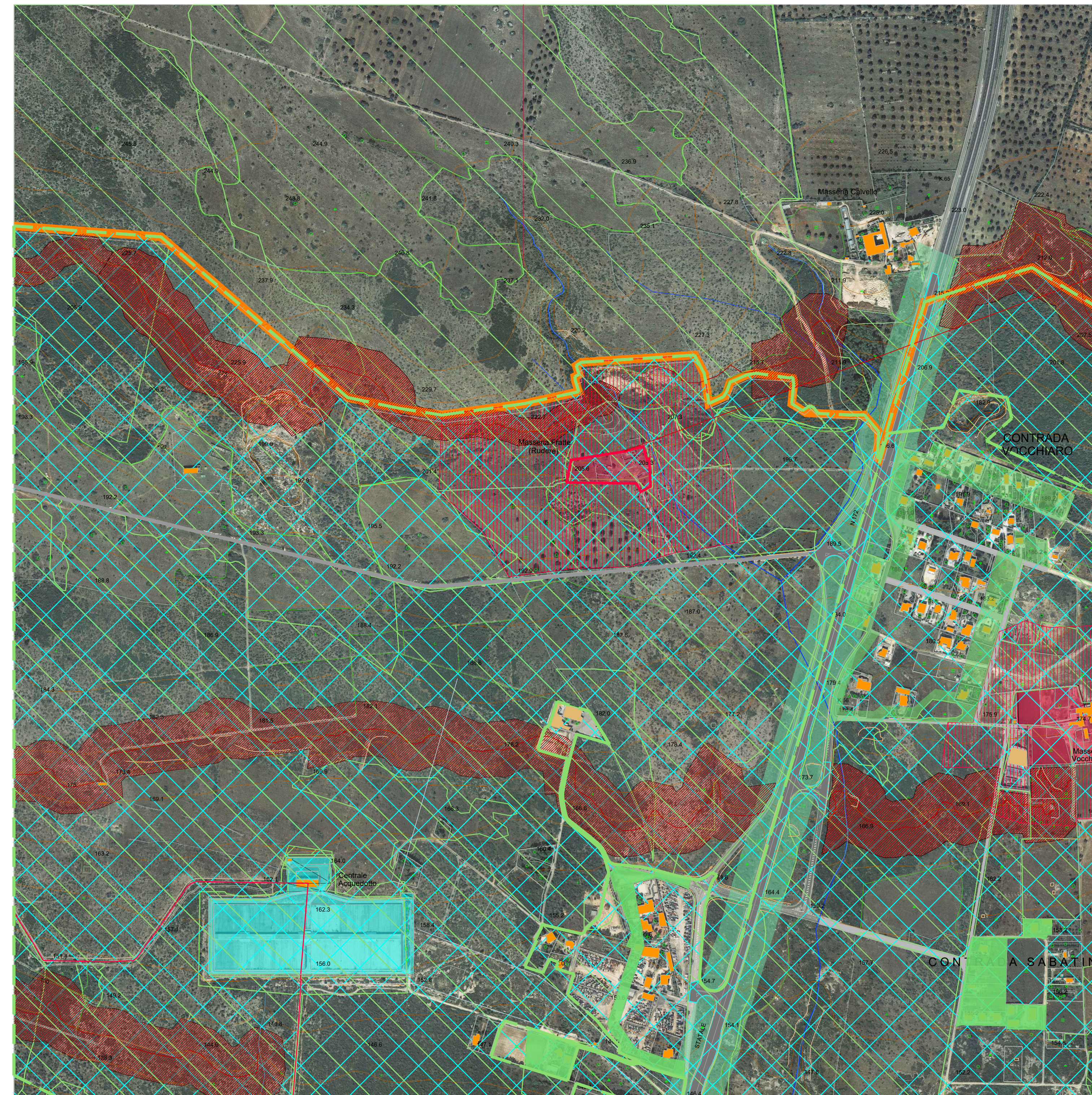

### LEGENDA

#### STRUTTURA GEOMORFOLOGICA

- Cigli di scarpata con pendenza maggiore del 30% - Area annessa
- Cigli di scarpata con pendenza minore del 30% - Area annessa
- Lame e Gravine / Lame e Gravine - Area annessa
- Cigli di scarpata con pendenza maggiore del 30%
- Cigli di scarpata con pendenza minore del 30%
- Ripe Fluviali

#### STRUTTURA IDROGEOLOGICA

- Linee di disuvio
- Reticolo Idrografico e linee di deflusso preferenziali con finalità Idrogeologica

#### BOTANICO VEGETAZIONALE

- Boschi e Macchie / Boschi e Macchie - Area annessa
- Boschi percorsi da incendi
- Prati e Pascoli naturali
- Parchi Naturali Regionali - Pertinenza ed Area Annessa

#### FASCIA DI TRANSIZIONE CITTÀ - CAMPAGNA

#### SISTEMA STORICO CULTURALE

- Vincoli Galasso - Ambiti di interesse paesaggistico individuati dal Decreto Galasso

#### Elementi strutturali Architettonici ed Archeologici

- Masserie, ville, beni storici e culturali (Da adeguamento PUTT)
- Aree archeologiche e insediamenti rupestri (Da adeguamento PUTT)
- Masserie, ville, beni storici e culturali - Area annessa (Da adeguamento PUTT)
- Aree archeologiche e insediamenti rupestri - Area annessa (Da adeguamento PUTT)

#### INVARIANTI INFRASTRUTTURALI

##### Infrastrutture esistenti

- Viabilità Primaria
- Viabilità Secondaria
- Viabilità Urbana Principale
- Fascia di rispetto della Viabilità Principale
- Invarianti Infrastrutturali
- Aeroporto di Grottaglie - Area in cui è comunque richiesta una specifica validazione ENAC - Impianti Eolici
- Aeroporto di Grottaglie - Tipologia di attività o costruzione da sottoporre a limitazione:
  - Discariche
  - Altre fonti attrattive di fauna selvatica nell'intorno aeroportuale, quali:
    1. Impianti di depurazione acque reflue, laghetti e bacini d'acqua artificiali, canali artificiali, produzione di acquacultura, aree naturali protette
    2. Piantagioni, coltivazioni agricole e vegetazione estesa
    3. Industrie manifatturiere
    4. Allevamento bestiame

COMUNE DI STATTE

Oggetto: Proposta di Piano Urbanistico Esecutivo (P.U.E.) così come previsto dall'art. 28/S delle Norme Tecniche di Attuazione del P.U.G. di Statte

Committente: Azienda Agricola Giuseppe PETRONELLA

Località: L.tà Grottaformara - Masseria "Le Fratte" - Statte (TA)

Titolo: Stralcio P.U.G. / S

Tavola: AR\_04      Scala 1:5000      Luglio 2021



Jonic Integrated Systems  
Engineering & Construction  
Via G. Oberdan, 127 - 74121 Taranto - Italy  
Tel. (+39) 99 4793048 - Mob. (+39) 380 436972  
E-mail: jonicintegratedsystems@gmail.com  
Pec: jiospec.it



Nome file: Petronella\_AR\_04

Progettista: Arch. Antonio Laghezza