

AREA DI INTERVENTO

AREA DI INTERVENTO

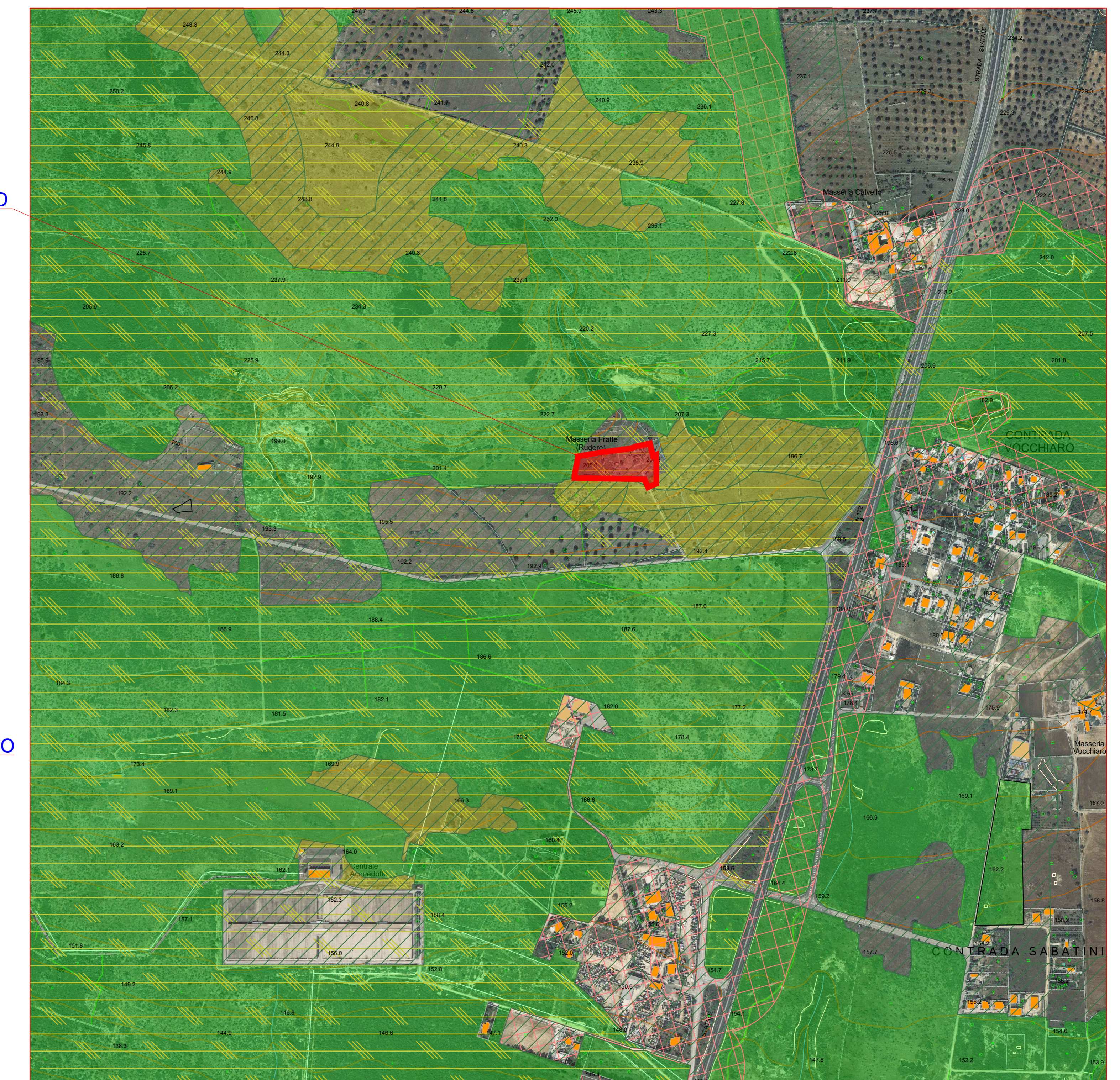

LEGENDA

STRUTTURA IDROGEOMORFOLOGICA 6.1.1 - 6.1.2

COMPONENTI IDROLOGICHE

Non Presenti nel Riquadro

COMPONENTI GEOMORFOLOGICHE

Lame e Gravine

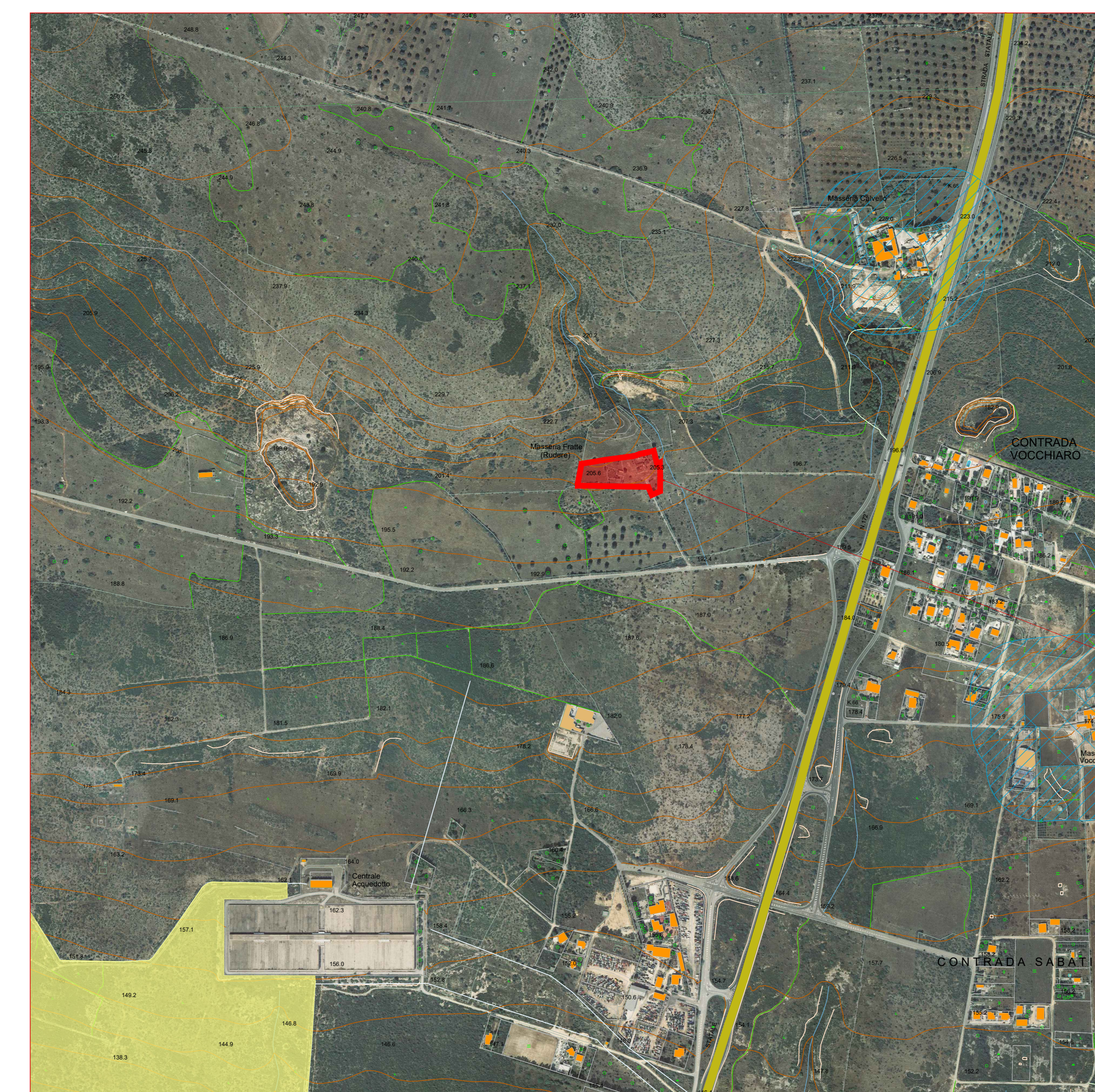

AREA DI INTERVENTO

LEGENDA

STRUTTURA ECOSISTEMICA E AMBIENTALE 6.2.1 - 6.2.2

COMPONENTI BOTANICO VEGETAZIONALI

- Boschi
- Area di rispetto dei Boschi
- Prati e Pascoli naturali

COMPONENTI DELLE AREE PROTETTE E DEI SITI NATURALISTICI

- Parchi e Riserve Naturali Regionali
- Area di rispetto dei Parchi e Riserve Naturali Regionali

LEGENDA

STRUTTURA ANTROPICA E STORICO-CULTURALE 6.3.1 - 6.3.2

COMPONENTI CULTURALI E INSEDIATIVI

- Immobili ed Aree di notevole interesse pubblico
- Siti interessati da beni storici e culturali
- Area di rispetto delle componenti culturali ed insediative

COMPONENTI DEI VALORI PERCETTIVI

- Strade a valenza Paesaggistica

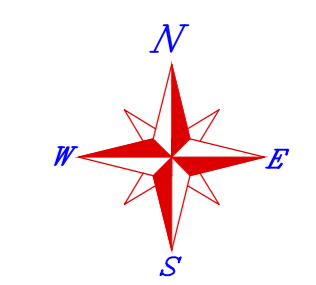

COMUNE DI STATTE

Oggetto: Proposta di Piano Urbanistico Esecutivo (P.U.E.) così come previsto dall'art. 28/S delle Norme Tecniche di Attuazione del P.U.G. di Statte

Committente: Azienda Agricola Giuseppe PETRONELLA

Località: L.tà Grottaforana - Masseria "Le Fratte" - Statte (TA)

Titolo: P.P.T.R.: Sistema delle Tutele

Tavola: AR_03 **Scala:** 1:5000 **Luglio 2021**

J.I.S. Janis Integrated Systems Engineering & Construction
 Architetto Antonio Sestini