

# *Comune di Statte*

*Settore Ambiente ed Ecologia*



***PROGETTO ESECUTIVO PER IL  
RISANAMENTO AREE PUBBLICHE OGGETTO  
DI ABBANDONO INCONTROLLATO DI  
RIFIUTI ATTRAVERSO OPERAZIONI DI  
RIMOZIONE DEGLI STESSI  
1° STRALCIO***

*(Progetto co-finanziato dalla Regione Puglia  
con Determina Dirigenziale n. 30 del 01 Marzo 2013)*

|   |                            |
|---|----------------------------|
| <i>Titolo:</i>  | <i>Data: Novembre 2013</i> |
| <b><i>Schede di rilevamento discariche<br/>Documentazione fotografica</i></b> | <i>Elaborato: B</i>        |

**PROGETTISTA:**

*Dott. Ing. Luca Mezzetti*

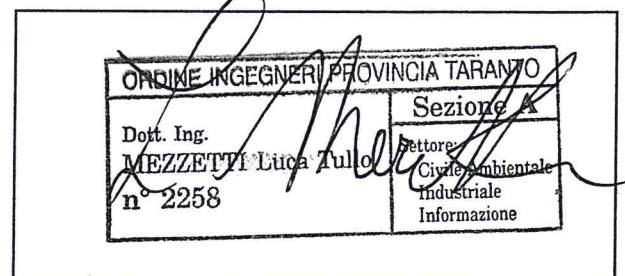

## ***Schede Siti***

***Cod. 1:*** Strada di collegamento tra via Arresti e Via Quintavolo

***Cod. 2:*** Zona Accetta, strada vicinale di collegamento tra la SP40 e la SP42

***Cod.3:*** Zona Torre del Termiteto

***Cod. 4:*** Via Legrenzi con Via Teatro Alhambra

***Cod. 5:*** Zona C.da Feliciolla

***Cod. 6:*** Strada collegamento SP48 con ex stabilimento Ital Ferro Sud

|                            |   |
|----------------------------|---|
| Denominazione<br>Località: | <b><u>Strada di colleg. Via Quintavolo -Via<br/>Arresti</u></b> |
|----------------------------|---|

|                   |            |                      |               |              |
|-------------------|------------|----------------------|---------------|--------------|
| Data Sopralluogo: | 01/11/2013 | Localizzazione Sito: | GPS           |              |
|                   |            |                      | Latitudine    | Longitudine  |
|                   |            |                      | 40°33'12.93"N | 17°13'6.08"E |

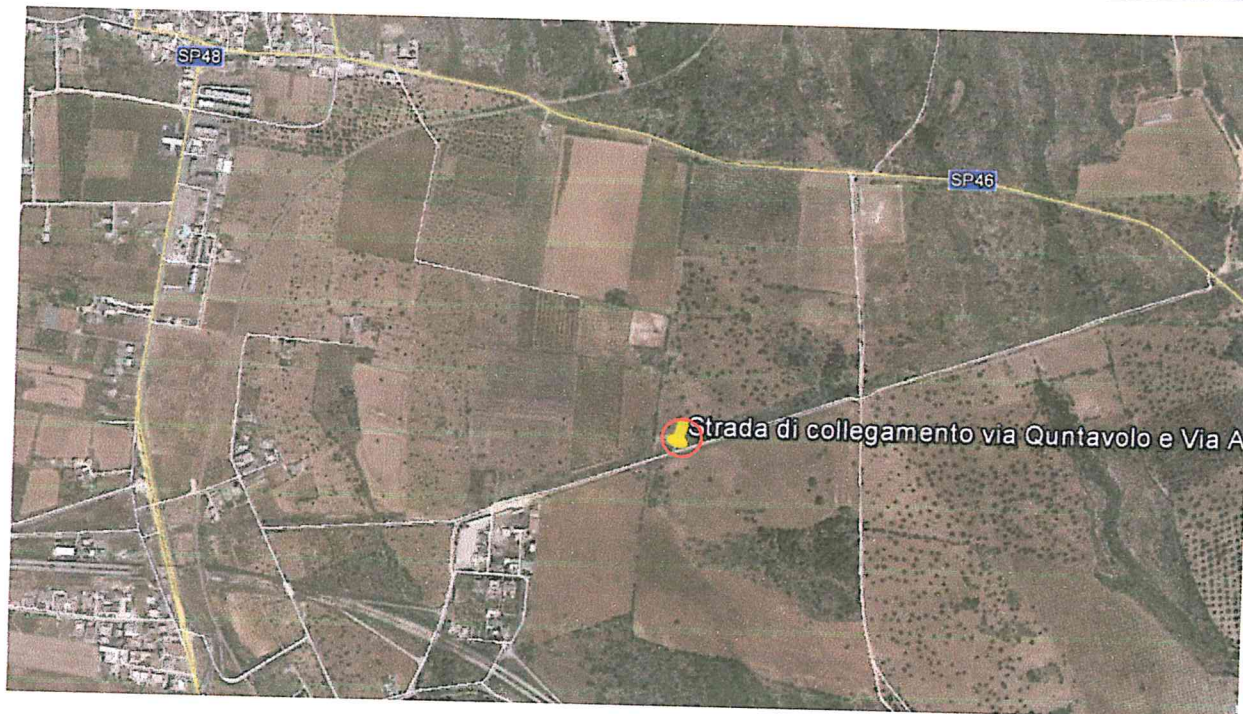

| <b>Caratterizzazione visiva dei rifiuti [STIMA]</b>                                       |                      |
|---|----------------------|
| <i>Tipologia Rifiuto</i>  | <i>codice C.E.R.</i> |
| Veicoli fuori uso, non contenenti liquidi ne altri componenti pericolose (carcassa barca) | 16.01.06             |
| Materiali da costruzione contenuti amianto  | 17.06.05*            |
| Rifiuti misti dell'attività di costruzione e demolizione                                  | 17.09.04             |
| Pneumatici fuori uso  | 16.01.03             |
| RAEE  | 20.01.35* - 20.01.36 |
| Rifiuti ingombranti   | 20.03.07             |
| Legno   | 20.01.38             |
| Plastica  | 20.01.39             |

Si precisa che tale elenco è indicativo e non esaustivo della tipologia dei rifiuti trovati.















|               |  |
|---------------|--|
| Denominazione | <b>Zona Accetta -Strada di colleg. Sp.40-Sp 42</b> |
| Località:     |  |

|                   |            |                      |              |               |
|-------------------|------------|----------------------|--------------|---------------|
| Data Sopralluogo: | 01/11/2013 | Localizzazione Sito: | GPS          |               |
|                   |            |                      | Latitudine   | Longitudine   |
|                   |            |                      | 40°34'2.86"N | 17°10'14.40"E |

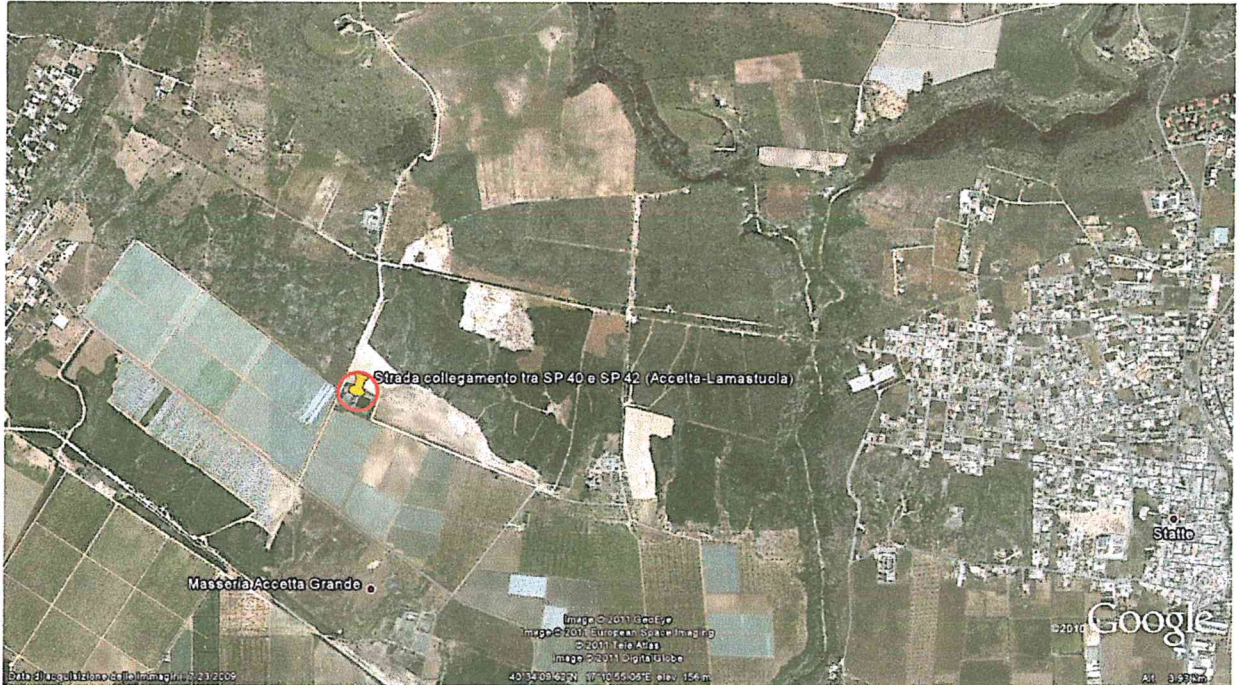

| <b>Caratterizzazione visiva dei rifiuti [STIMA]</b>      |                      |
|--|----------------------|
| <b>Tipologia Rifiuto</b>                                 | <b>codice C.E.R.</b> |
| Materiali da costruzione contenuti amianto               | 17.06.05*            |
| Rifiuti misti dell'attività di costruzione e demolizione | 17.09.04             |
| Pneumatici fuori uso                                     | 16.01.03             |
| RAEE   | 20.01.35* - 20.01.36 |
| Rifiuti ingombranti                                      | 20.03.07             |
| Legno  | 20.01.38             |
| Rifiuti urbani non differenziati                         | 20.03.01             |
| Plastica   | 20.01.39             |

Si precisa che tale elenco è indicativo e non esaustivo della tipologia dei rifiuti trovati.



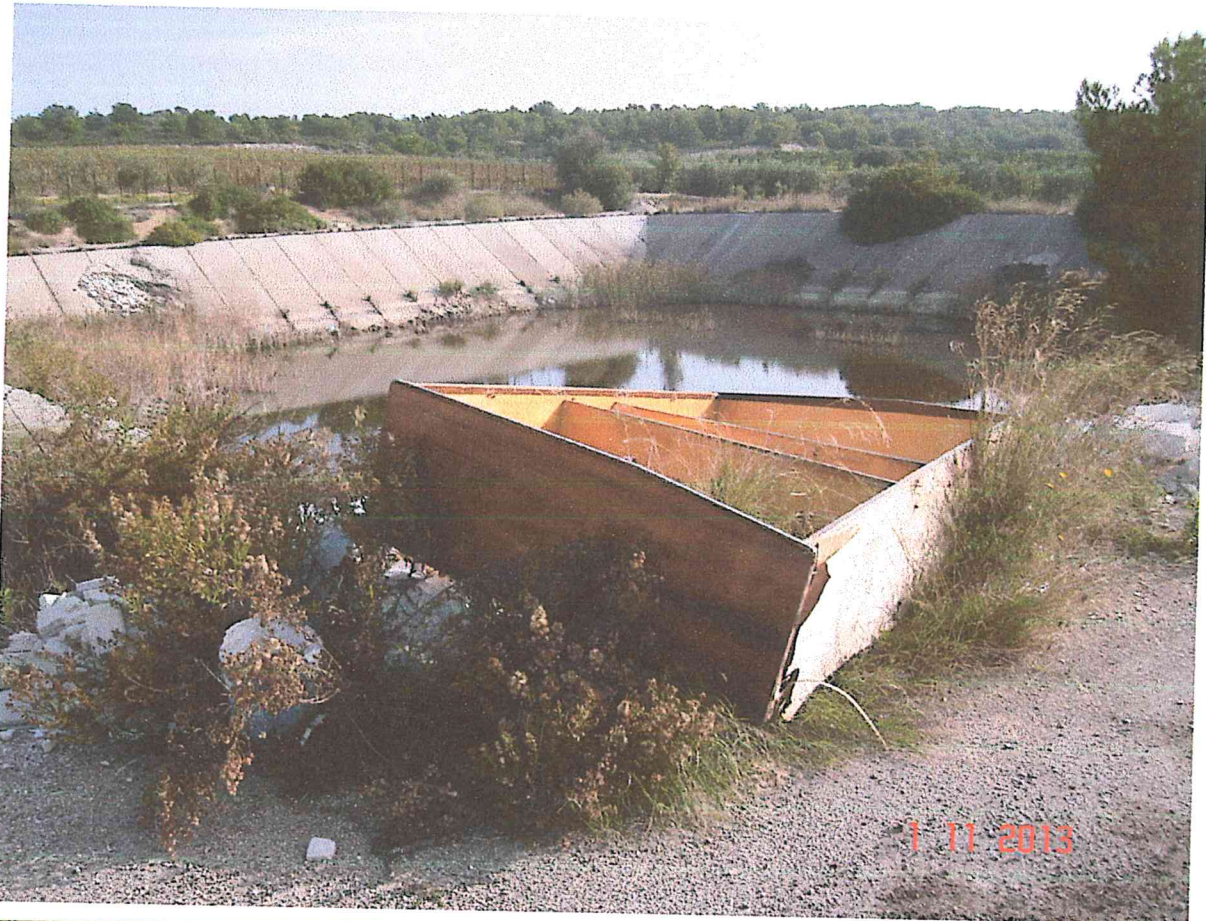





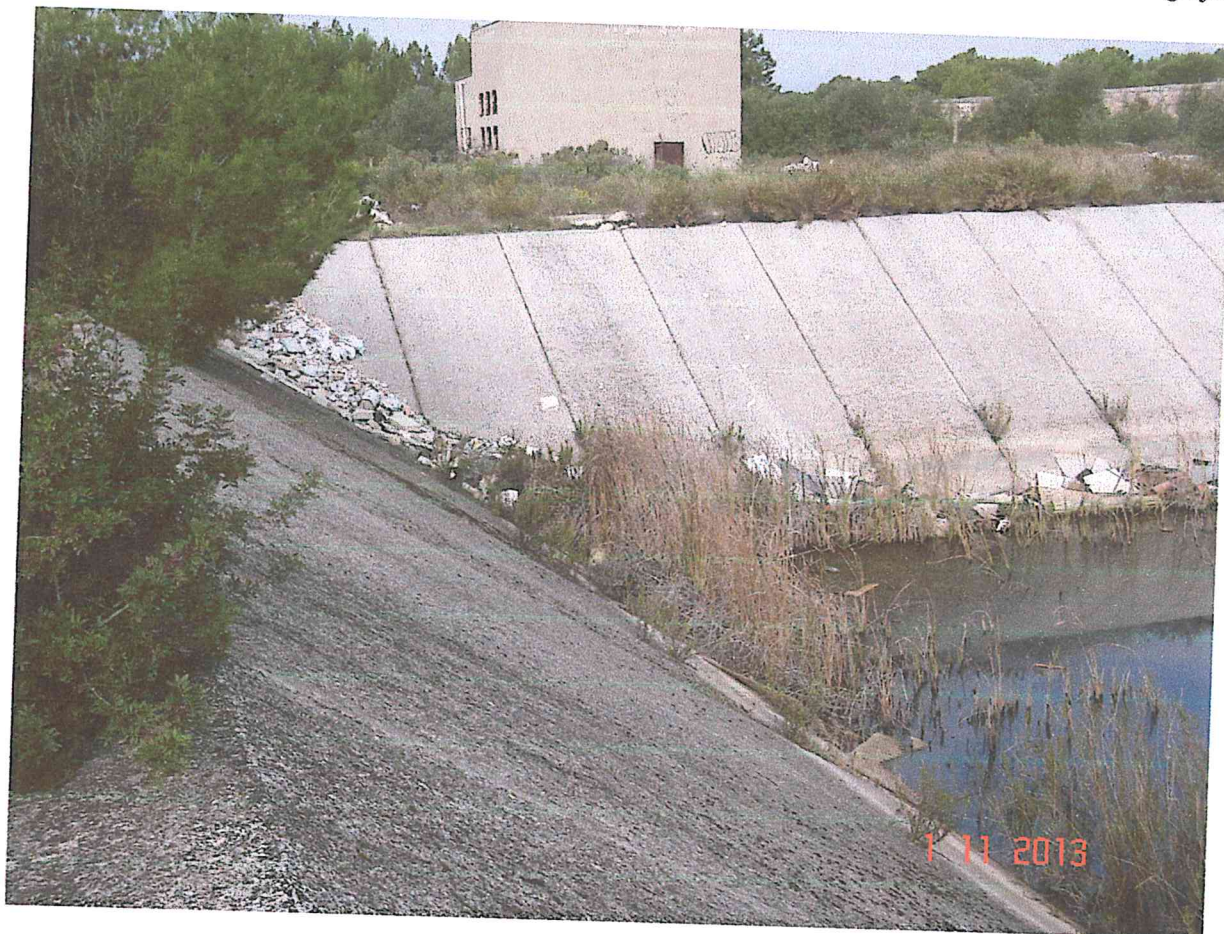

|                            |  |
|----------------------------|--|
| Denominazione<br>Località: | <b><u>Zona Torre del Termiteto</u></b> |
|----------------------------|--|

|                                     |                      |              |               |
|-------------------------------------|----------------------|--------------|---------------|
| Data Sopralluogo: <b>01/11/2013</b> | Localizzazione Sito: | GPS          |               |
|                                     |                      | Latitudine   | Longitudine   |
|                                     |                      | 40°34'1.62"N | 17°14'33.04"E |

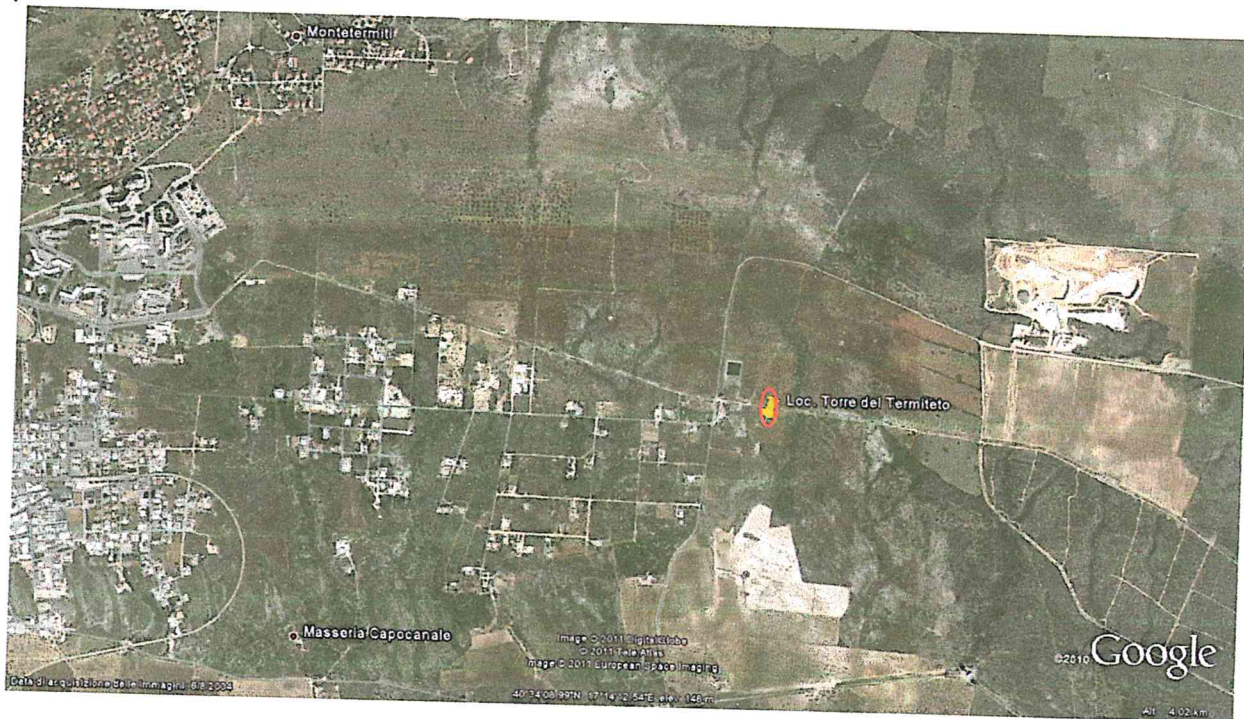

| <b>Caratterizzazione visiva dei rifiuti [STIMA]</b>            |                      |
|--|----------------------|
| <b>Tipologia Rifiuto</b>                                       | <b>Codice C.E.R.</b> |
| Materiali da costruzione contenenti amianto                    | 17.06.05*            |
| Rifiuti misti dell'attività di costruzione e demolizione       | 17.09.04             |
| Miscele bituminose diverse da quelle di cui alla voce 17.03.01 | 17.03.02             |
| Pneumatici fuori uso   | 16.01.03             |
| RAEE   | 20.01.36             |
| Rifiuti ingombranti  | 20.03.07             |
| Rifiuti urbani non differenziati                               | 20.03.01             |
| Plastica   | 20.01.39             |

Si precisa che tale elenco è indicativo e non esaustivo della tipologia dei rifiuti trovati.



























|                            |                                    |
|----------------------------|------------------------------------|
| Denominazione<br>Località: | <b><u>Zona C.da Feliciolla</u></b> |
|----------------------------|------------------------------------|

|                   |            |                      |              |               |
|-------------------|------------|----------------------|--------------|---------------|
| Data Sopralluogo: | 01/11/2013 | Localizzazione Sito: | GPS          |               |
|                   |            |                      | Latitudine   | Longitudine   |
|                   |            |                      | 40°33'4.86"N | 17°11'49.20"E |



| <b>Caratterizzazione visiva dei rifiuti [STIMA]</b>      |                      |
|--|----------------------|
| <b>Tipologia Rifiuto</b>                                 | <b>codice C.E.R.</b> |
| Materiali da costruzione contenenti amianto              | 17.06.05*            |
| Rifiuti misti dell'attività di costruzione e demolizione | 17.09.04             |
| RAEE   | 20.01.35*            |
| Rifiuti ingombranti                                      | 20.03.07             |
| Legno  | 20.01.38             |
| Rifiuti urbani non differenziati                         | 20.03.01             |
| Plastica   | 20.01.39             |

**Si precisa che tale elenco è indicativo e non esaustivo della tipologia dei rifiuti trovati.**











|                                     |   |                             |                              |
|-------------------------------------|---|-----------------------------|------------------------------|
| Denominazione<br>Località:          | <b><u>Strada di collegamento SP48 con ex stabilimento<br/>ex Ital Ferro Sud</u></b> |                             |                              |
| Data Sopralluogo: <b>01/11/2013</b> | Localizzazione Sito:  | GPS                         |                              |
|                                     |   | Latitudine<br>40°32'18.21"N | Longitudine<br>17°12'39.25"E |

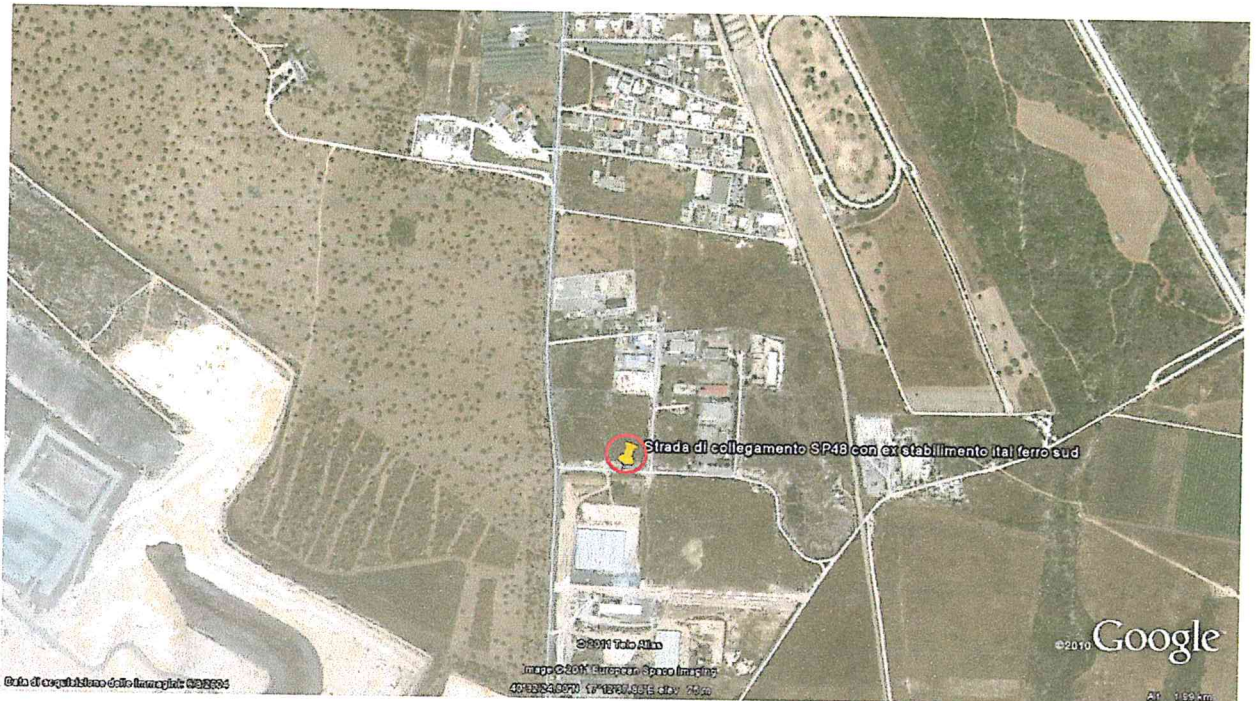

**Caratterizzazione visiva dei rifiuti [STIMA]**

**NESSUN TIPO DI RIFIUTO RISCONTRATO**

