



Prospetto Nord



Prospetto Ovest



Prospetto Est



Prospetto Sud



Sezione B-B'

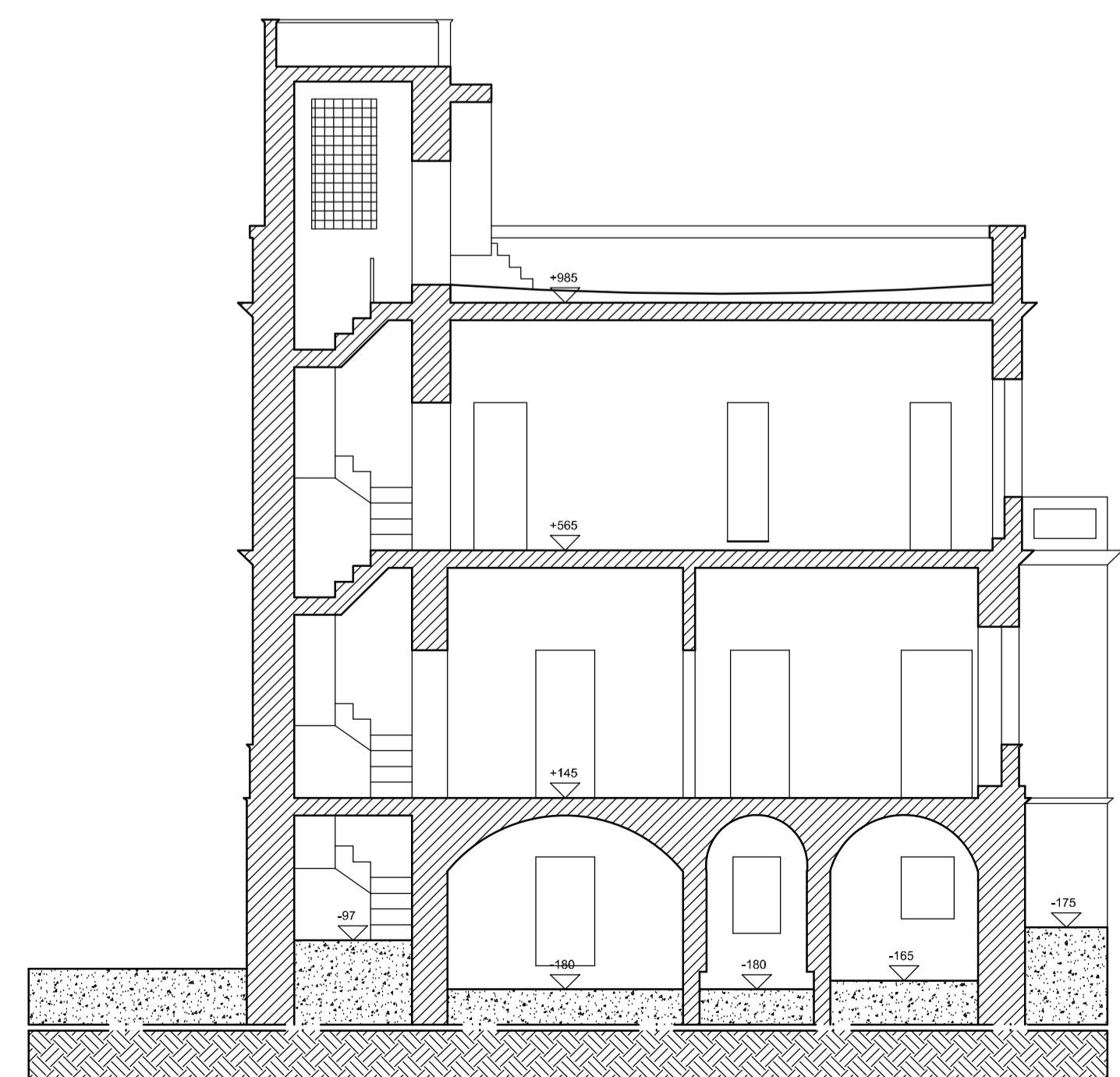

Sezione A-A'

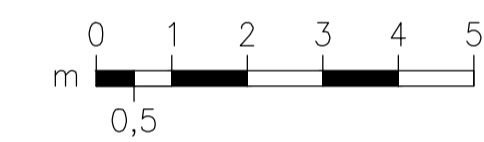

COMUNE DI STATTE
PROVINCIA DI TARANTO



REALIZZAZIONE DI NUOVA STRUTTURA DI TIPO
"COMUNITA' SOCIO RIABILITATIVA" (art. 57 Reg. 18/01/07 n.4):
STRUTTURA RESIDENZIALE SOCIO/ASSISTENZIALE
A CARATTERE COMUNITARIO
C.SO V. EMANUELE III, n°165 - 74010 STATTE (TA)

PROGETTO DEFINITIVO

Progettista



TITOLO

RILIEVO:
PROSPETTI NORD, SUD, EST E OVEST
SEZIONE A-A' ; SEZIONE B-B'

SCALA

1:100

DATA

GENNAIO 2012

TAVOLA N.

R.02

TUTTI I DIRITTI SONO RISERVATI. Questo documento è di proprietà dello Studio Associato STATT. È vietata espressamente la ristampa o l'uso non autorizzato. Per ulteriori informazioni, contattare lo Studio Associato STATT. I diritti sono riservati. È vietata espressamente la ristampa o l'uso non autorizzato. Per ulteriori informazioni, contattare lo Studio Associato STATT.