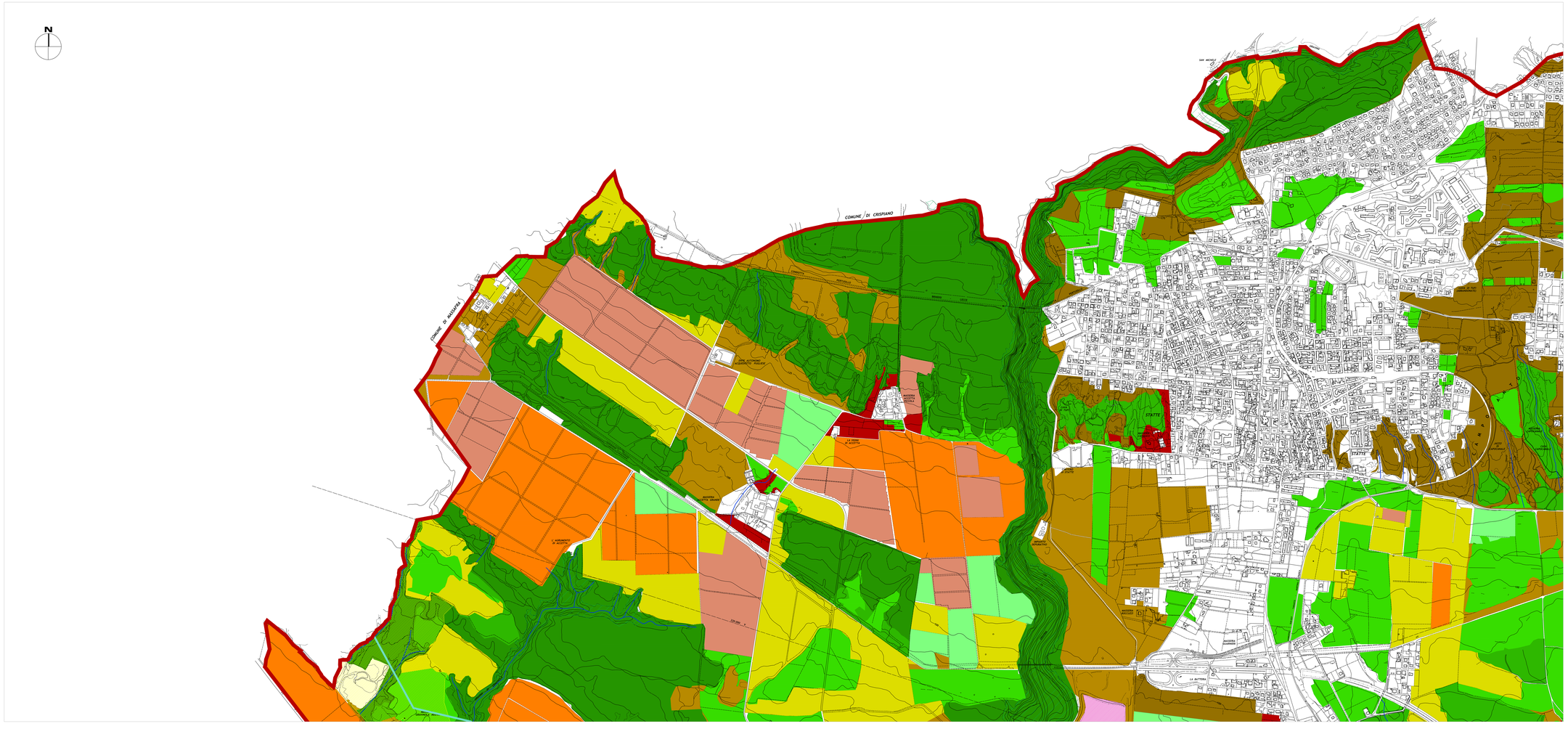

LEGENDA

Interpretazione delle risorse rurali paesaggistiche e ambientali per l'individuazione dei contesti territoriali di progetto

Interpretazione dei contesti
Risorse rurali come definite nel sistema delle conoscenze

Contesti Rurali Periurbani
Aree Silvopastorali

Contesti Rurali Marginali
Aree Silvopastorali

Contesti Rurali Multifunzionali ad indirizzo agrituristico
Aree Silvopastorali

Contesti Rurali a prevalente funzione agricola da tutelare e rafforzare
Seminativo
Agrumeti e Frutteti
Oliveti
Vigneti

Contesti Rurali a prevalente valore ambientale e paesaggistico
Ulivi Secolari
Macchie
Boschi
Lame e Gravine
Invarianti strutturali - cfr QI1 - Carta delle Invarianti Strutturali

Contesti Rurali da riqualificare e/o rinaturalizzare
Impianti di estrazione (cave)
Discariche e depositi abusivi

Ambiti per attività estrattive disciplinate dal PRAE

Limiti Amministrativi
Confine territorio comunale (TC)

Comune di Statte - Provincia di Taranto

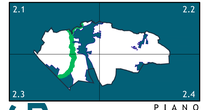

PIANO URBANISTICO GENERALE

Dalle Risorse Rurali ai Contesti Territoriali in ambito extraurbano
Conferenza di Servizi
gennaio 2015

QI 2.1 - CARTA DEI CONTESTI TERRITORIALI
scala 1: 5.000

Progettisti
Federico Oliva
Francesca Rotondo

Sindaco
Angelo Miccoli

Sistema geo-morfo-idrologico
Giuseppe Mastio
Maria Rizzo

Commissario ad Acta
Massimo Evangelista

Sistema agronomico e ambientale
Orazio Sasi

Assessore all'urbanistica
Anna Maria Romano

Sistema dei beni storici e culturali
Daniele Biffino

Ufficio tecnico
Responsabile del Settore tecnico
Vincenzo La Gioia
Luigi Pignatelli

Collaboratore
Pierangelo Lacanna

Lo Stato