

PIANO SEMINTERRATO

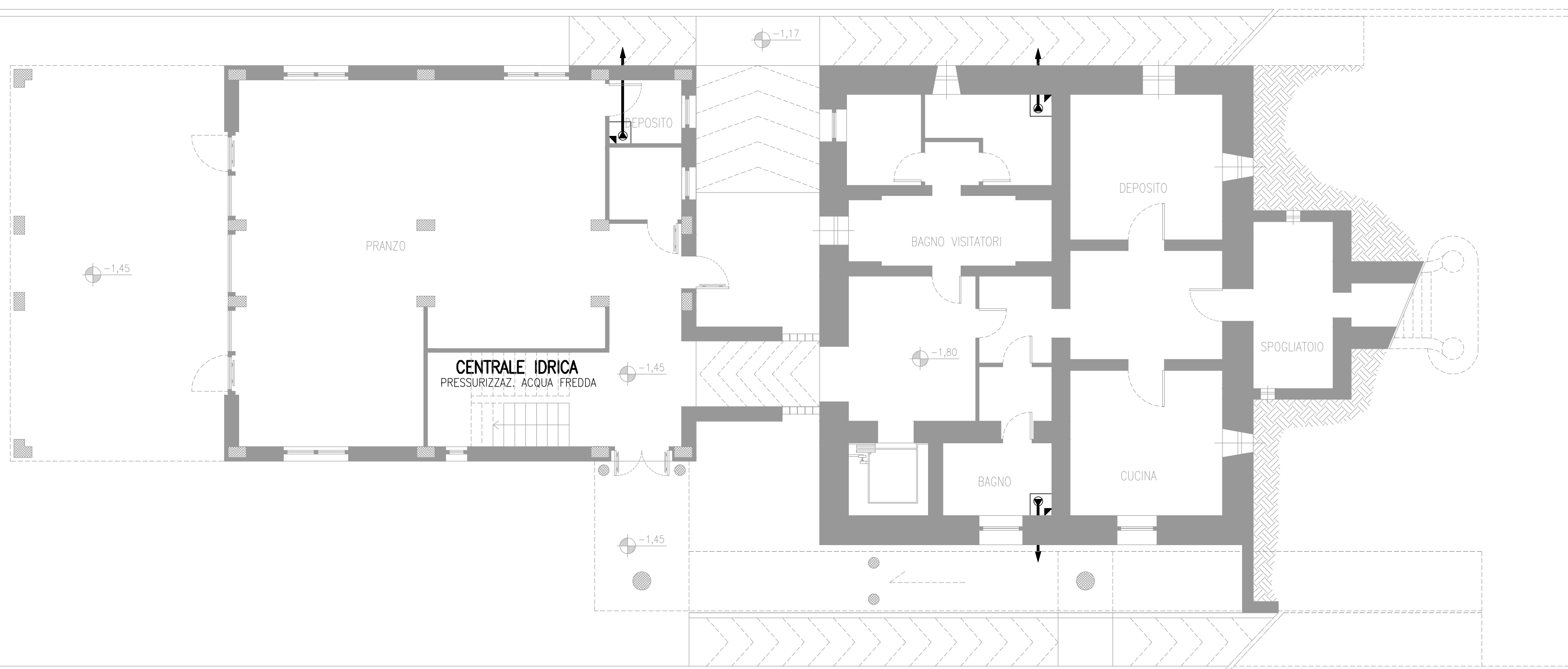

PIANO RIALZATO

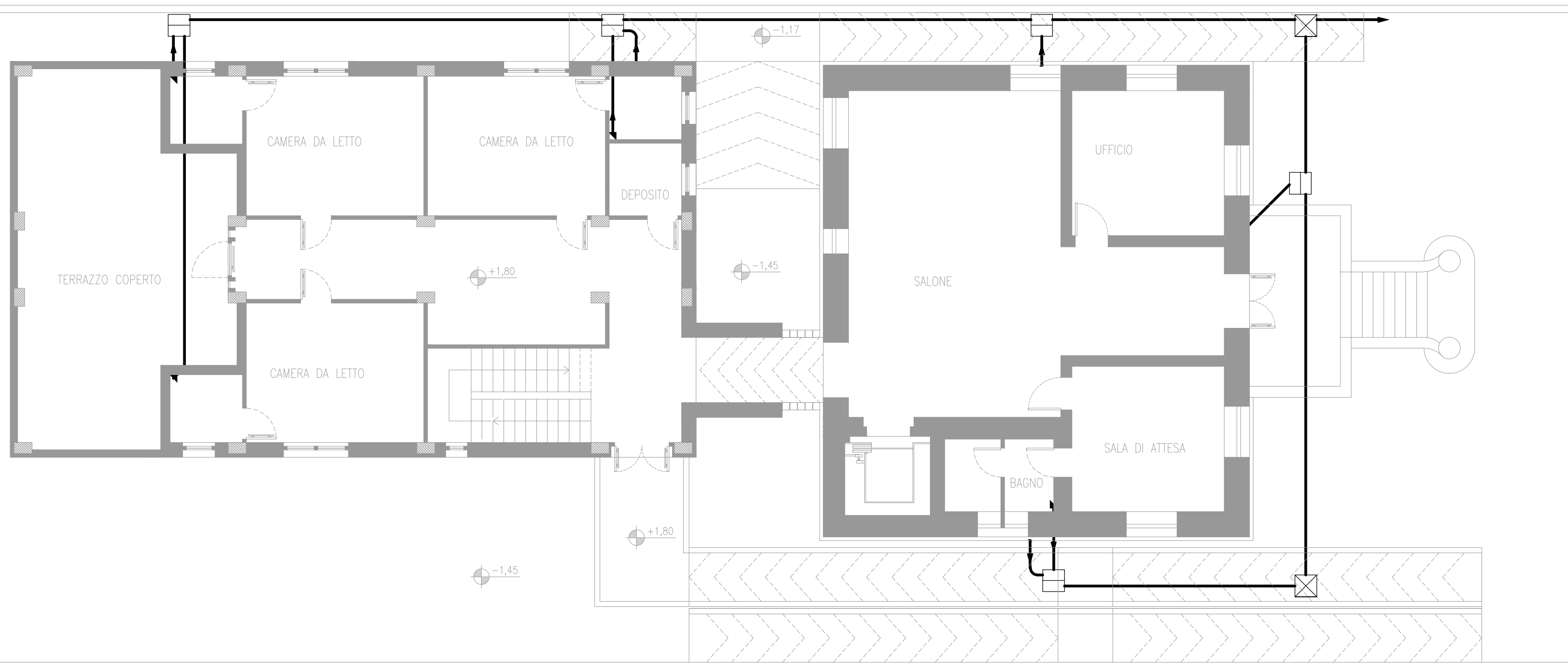

PIANO PRIMO

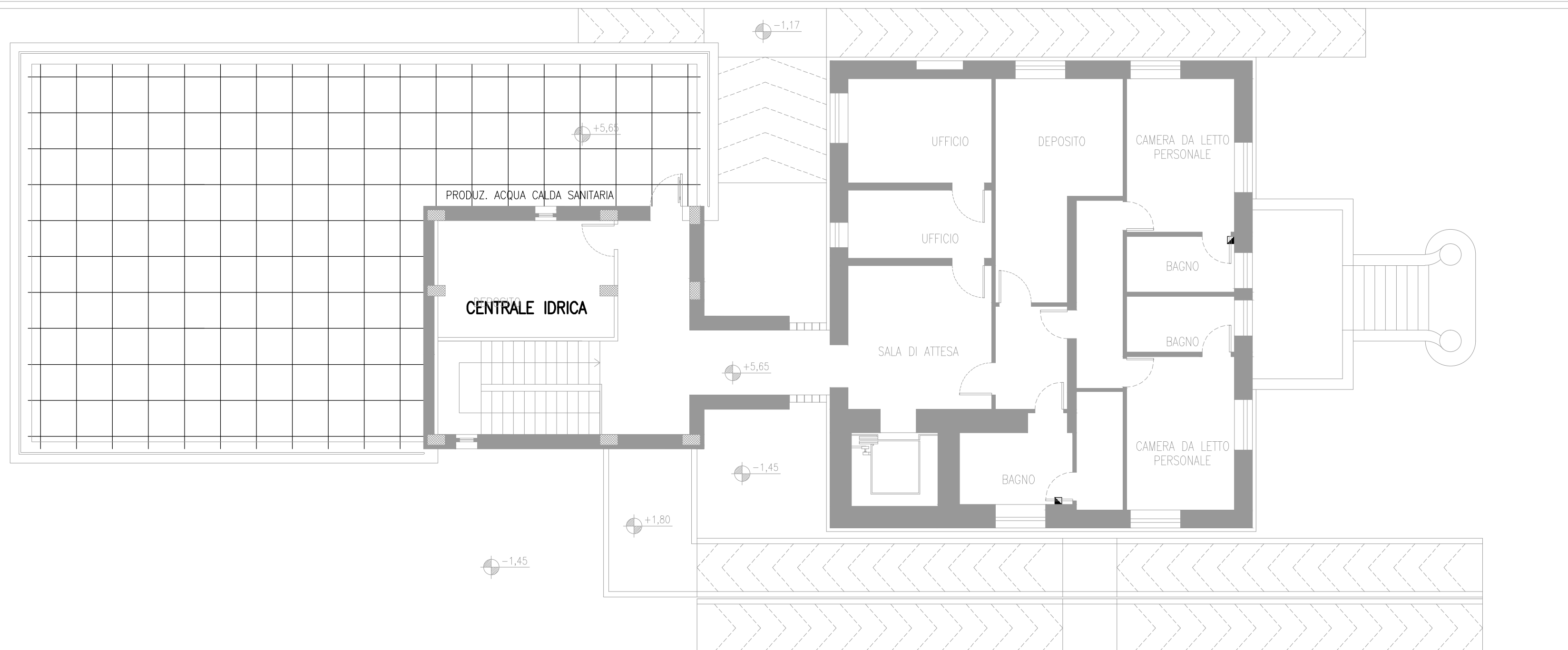

N.B.
La presente tavola ha validità ai soli fini impiantistici. Per quanto attiene agli aspetti strutturali e architettonici si rimanda alle relative tavole di progetto.

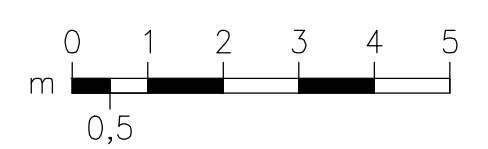
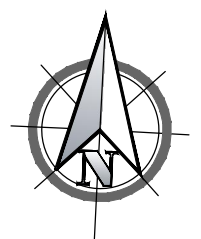

COMUNE DI STATTE
PROVINCIA DI TARANTO



REALIZZAZIONE DI NUOVA STRUTTURA DI TIPO
"COMUNITA' SOCIO RIABILITATIVA" (art. 57 Reg. 18/01/07 n.4):
STRUTTURA RESIDENZIALE SOCIO/ASSISTENZIALE
A CARATTERE COMUNITARIO
C.SO V. EMANUELE III, n°165 - 74010 STATTE (TA)

PROGETTO DEFINITIVO

Progettista



TITOLO

RETE DI SCARICO
PIANO SEMINTERRATO, PIANO RIALZATO E PIANO PRIMO

SCALA

1:100

DATA

GENNAIO 2012

TAVOLA N.

FG.01

TUTTI I DIRITTI SONO RISERVATI. Questo documento è di proprietà dello Studio Associato STATTI. È vietata la ristampa o l'uso non autorizzato. Per ulteriori informazioni, consultare il sito internet dello Studio Associato STATTI. Questo documento non può essere copiato, ristampato, modificato, distribuito, riprodotto, concesso in prestito o utilizzato in qualsiasi modo senza la scritta autorizzata dello Studio Associato STATTI.