

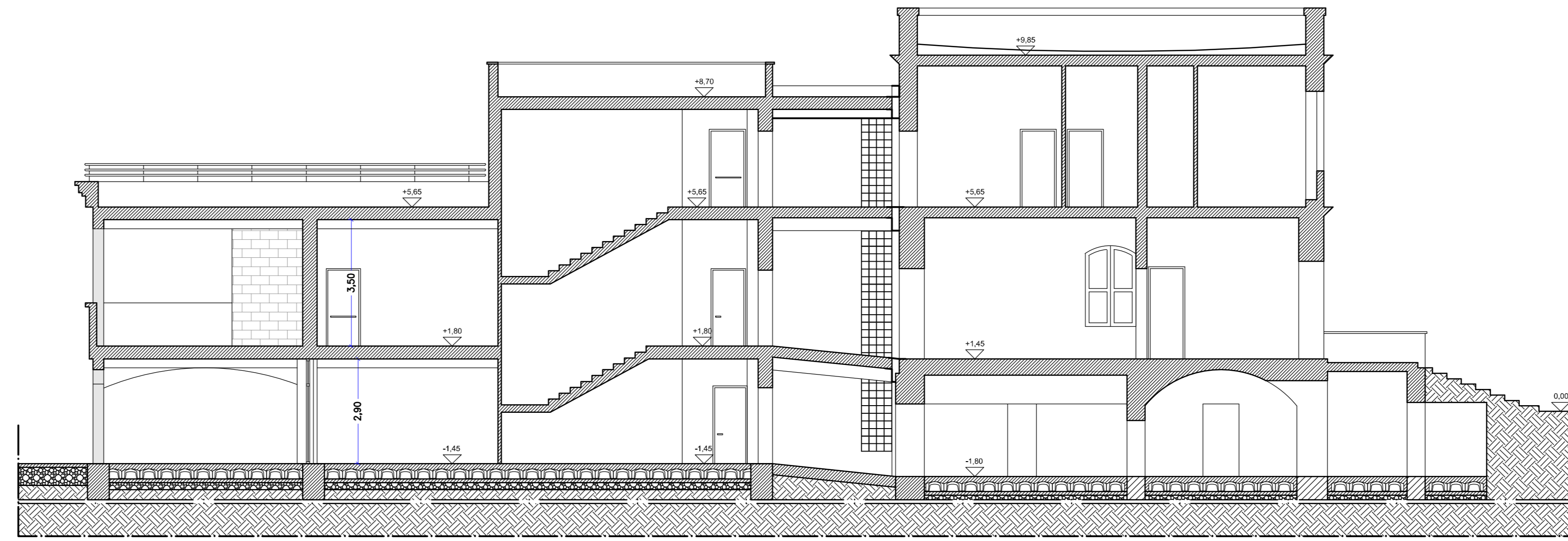

PROSPETTO SUD



SEZIONE A-A'



PROSPETTO NORD



PROSPETTO OVEST



PROSPETTO EST

COMUNE DI STATTE  
PROVINCIA DI TARANTO



REALIZZAZIONE DI NUOVA STRUTTURA DI TIPO  
"COMUNITA' SOCIO RIABILITATIVA" (art. 57 Reg. 18/01/07 n.4):  
STRUTTURA RESIDENZIALE SOCIO/ASSISTENZIALE  
A CARATTERE COMUNITARIO  
C.SO V. EMANUELE III, n°165 - 74010 STATTE (TA)

PROGETTO DEFINITIVO

Progettista



TITOLO

PROGETTO:  
PROSPETTI E SEZIONE A-A'

SCALA

1:100

DATA

GENNAIO 2012

TAVOLA N.

AR.03

TUTTI I DIRITTI SONO RISERVATI. Questo documento è di proprietà della Studio Ingegneria S.T. S.p.A. che ne ha cura e custodia ogni diritto. Per questo questo documento non può essere copiato, scannerizzato, ritrasmesso, o in altro modo, riprodotto, ristampato o altrimenti utilizzato, o essere usato per qualsiasi fine, senza permesso scritto dalla Studio Ingegneria S.T. S.p.A.