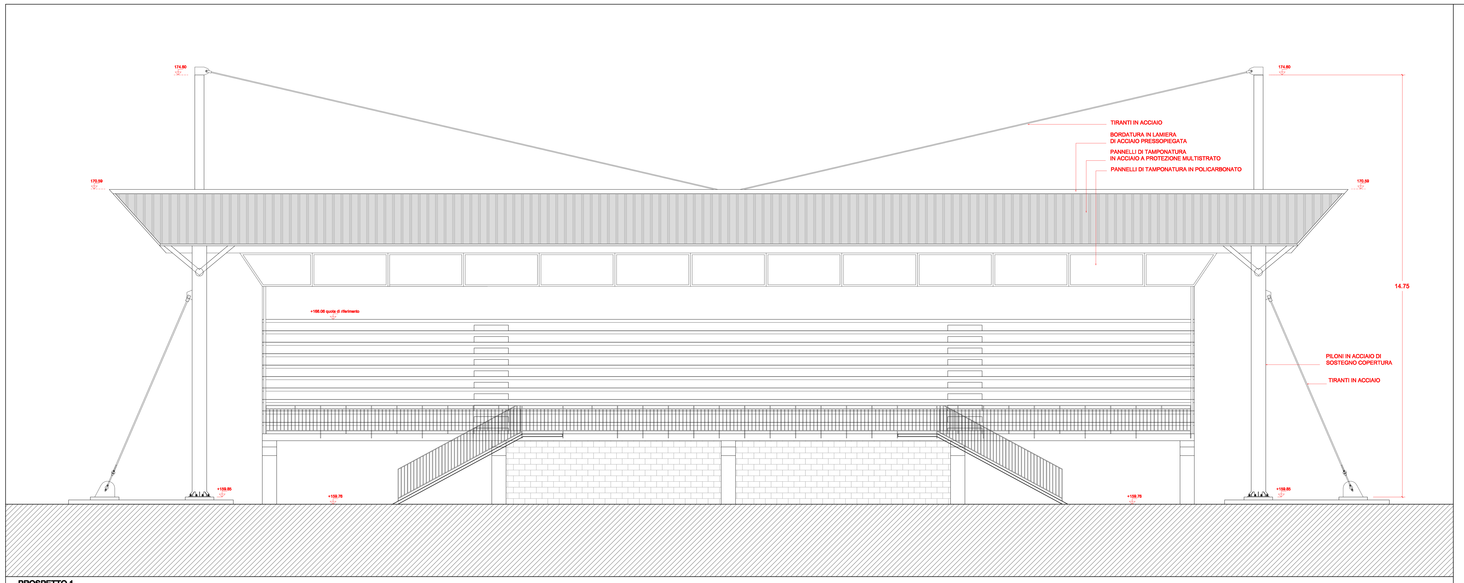

PROSPETTO 1

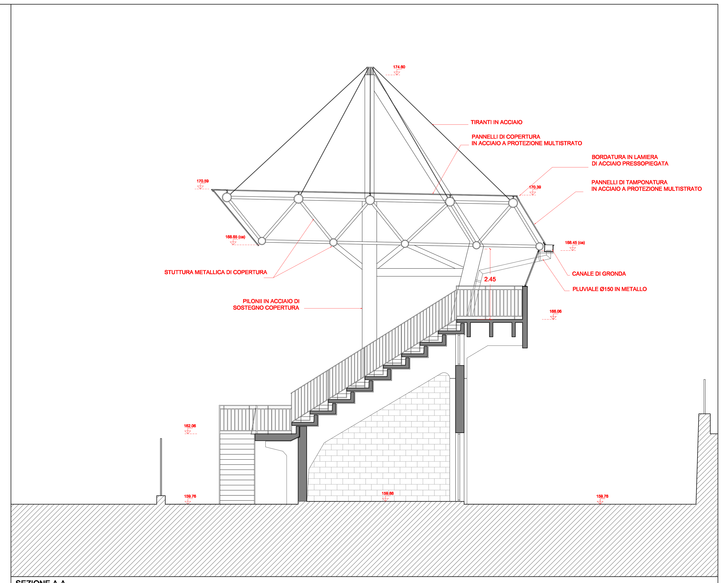

SEZIONE A-A

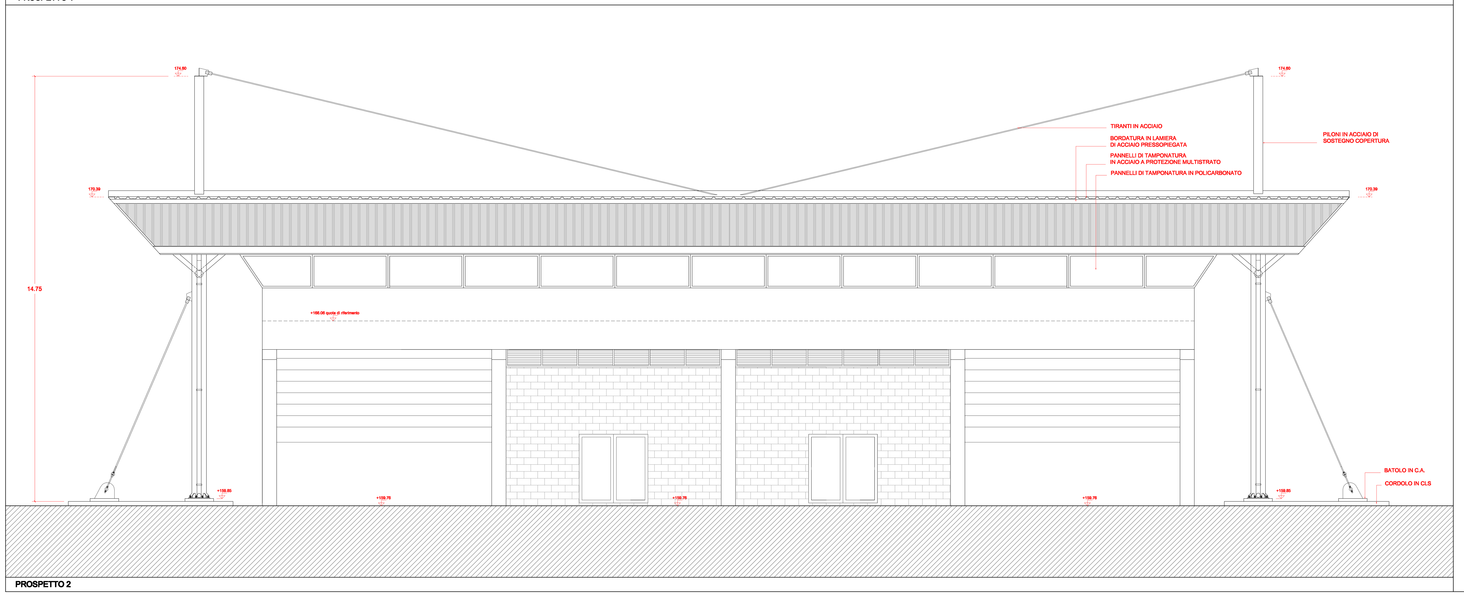

PROSPETTO 2

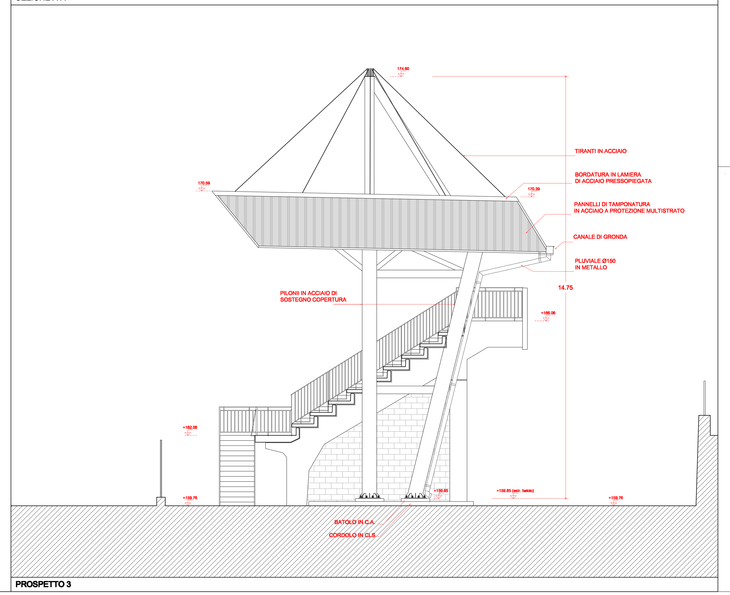

PROSPETTO 3

NOTE:

PER PLANIMETRIA GENERALE VED. TAV. "A01"

PER PIANTE QUOTA CALPESTIO, INVASO E COPERTURA VED. TAV. "A03"

PER PARTICOLARI COSTRUTTIVI VED. TAV. "A05"

PER STRUTTURE DI FONDAZIONE, ELEVAZIONE E DETTAGLI COSTRUTTIVI COPERTURA METALLICA VED. TAVV. "S01", "S02" ED "S03"

COMUNE DI STATTE (TA)

Progetto per i lavori di completamento funzionale dello Stadio Comunale:
terreno di gioco in erba artificiale,
copertura gradinata e sistemazioni esterne

progetto esecutivo

RESPONSABILE DEL SERVIZIO LL.PP. e PATRIMONIO U.T.C.
R.U.P.:
arch. Lorenzo NATILE

PROGETTAZIONE E COORD. PER LA SICUREZZA:
arch. Francesco D'ELIA
(c/o progetti DONATI D'ELIA associati)
via Ugo Foscolo, 4 - 74123 TARANTO
tel. +39 099 7304361 - email: formaprogetto@
www.donati-delia.it

COLLABORATORI:
arch. G. Bosi, ing. G. Bonomo,
arch. S. D'Elia, geom. A. Di Bello,
P. Donati, arch. A. Fischetti,
geom. V. Latanza, P.I. M. Pertini,
geom. G. Giannotta

COPERTURA DELLA GRADINATA SPETTATORI:
PROSPETTI E SEZIONI

A04

aprile 2010 scala 1:50

Il presente documento è di proprietà dello studio D_progetti Donati D'Elia Associati con sede in via Ugo Foscolo, 4 - 74123 TARANTO. Non può essere riprodotto o trasmesso in forma elettronica, meccanica, registrazione o photocopia o in qualsiasi versione, con informazioni senza la formale e preventiva autorizzazione.