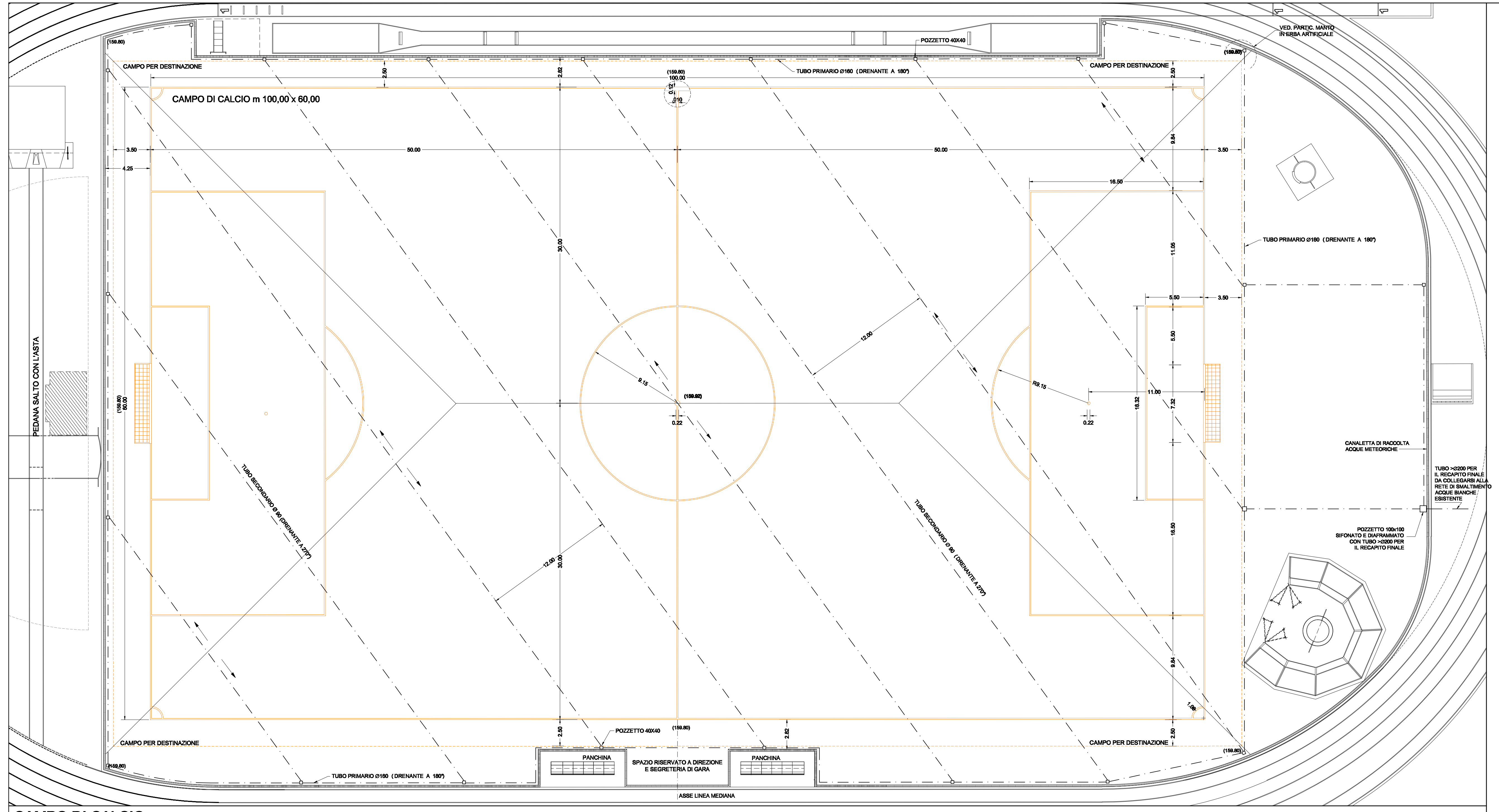

CAMPO DI CALCIO scala 1:200

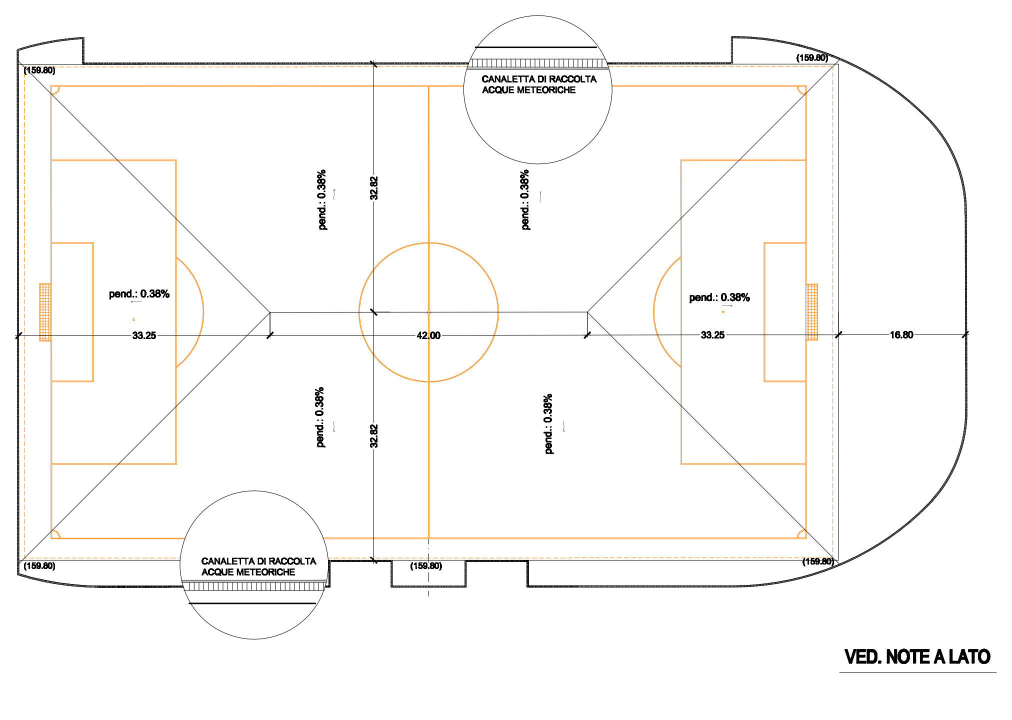

PARTICOLARE PENDENZA FALDE CAMPO DI CALCIO scala 1:500

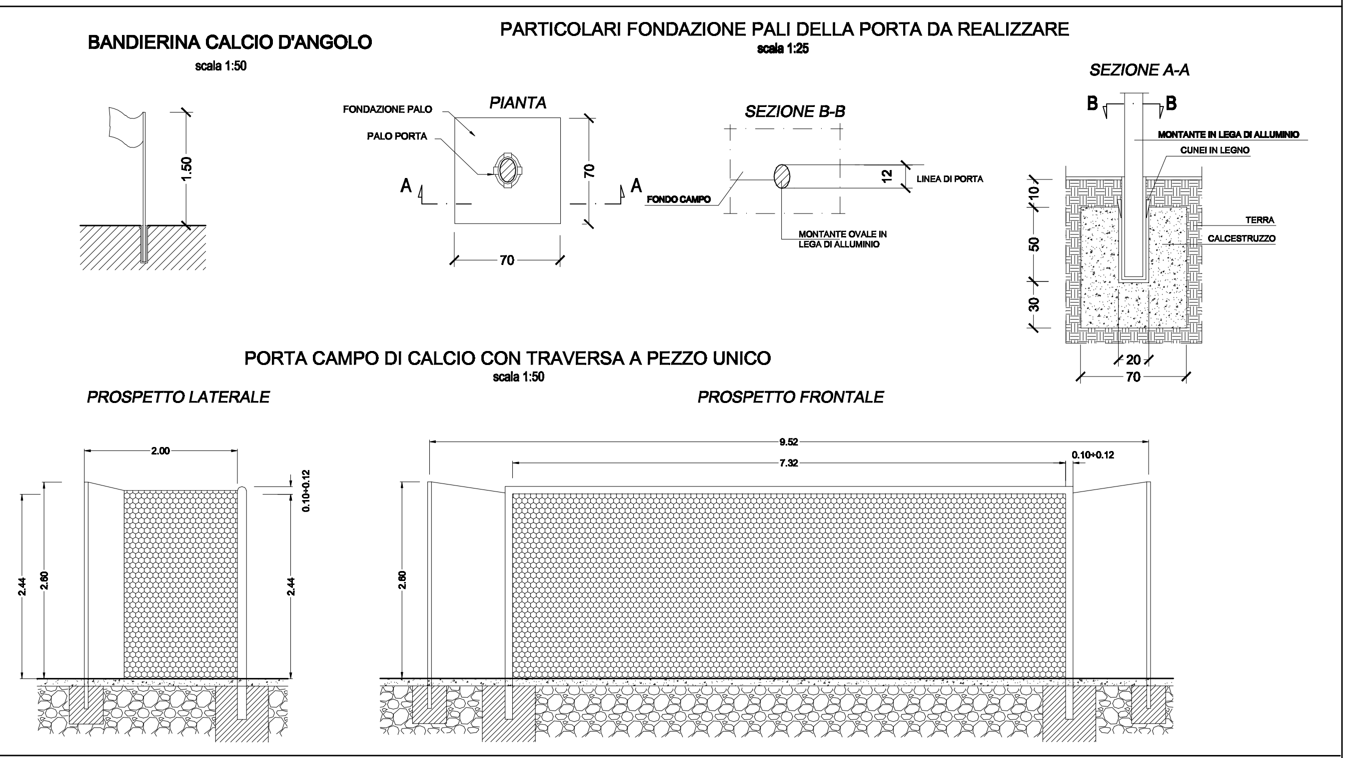

PARTICOLARI PORTE E BANDIERNE D'ANGOLO

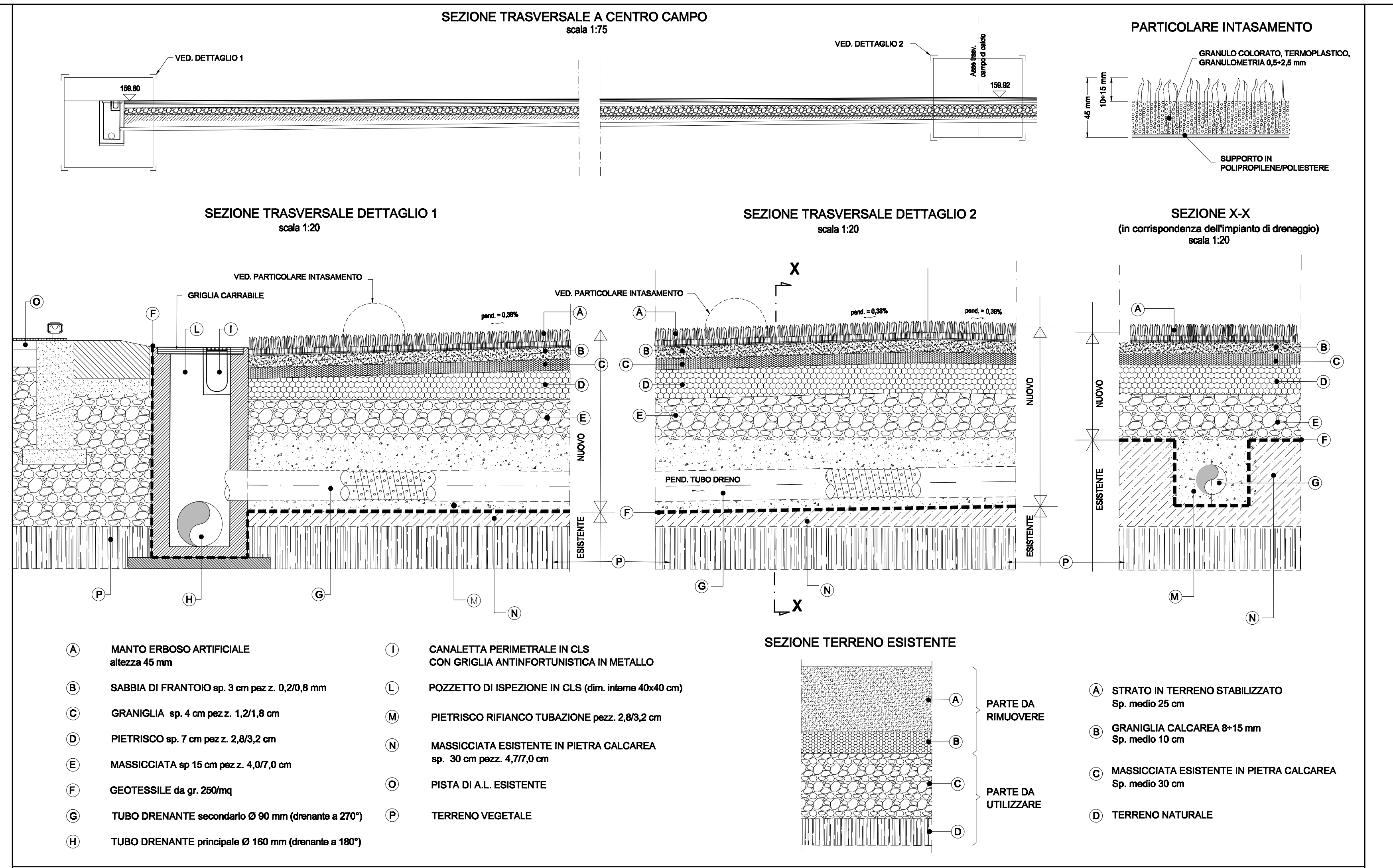

PARTICOLARE MANTO IN ERBA ERBA ARTIFICIALE

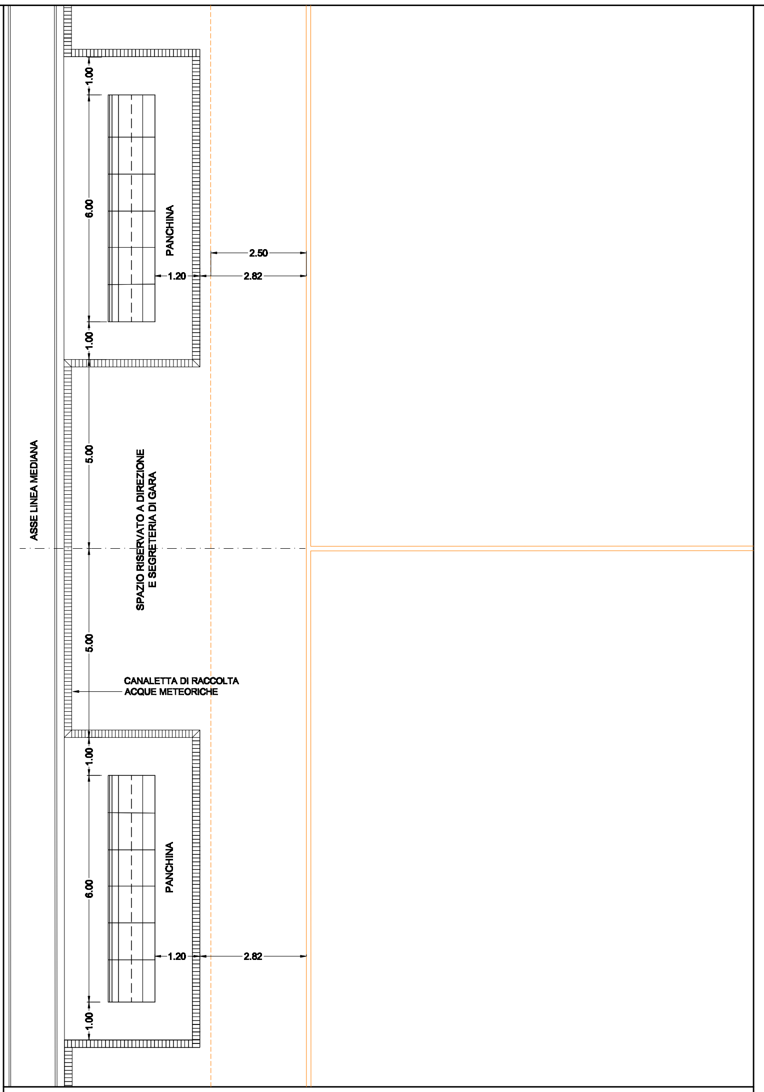

DETTAGLIO AREA PANCHINE scala 1:100

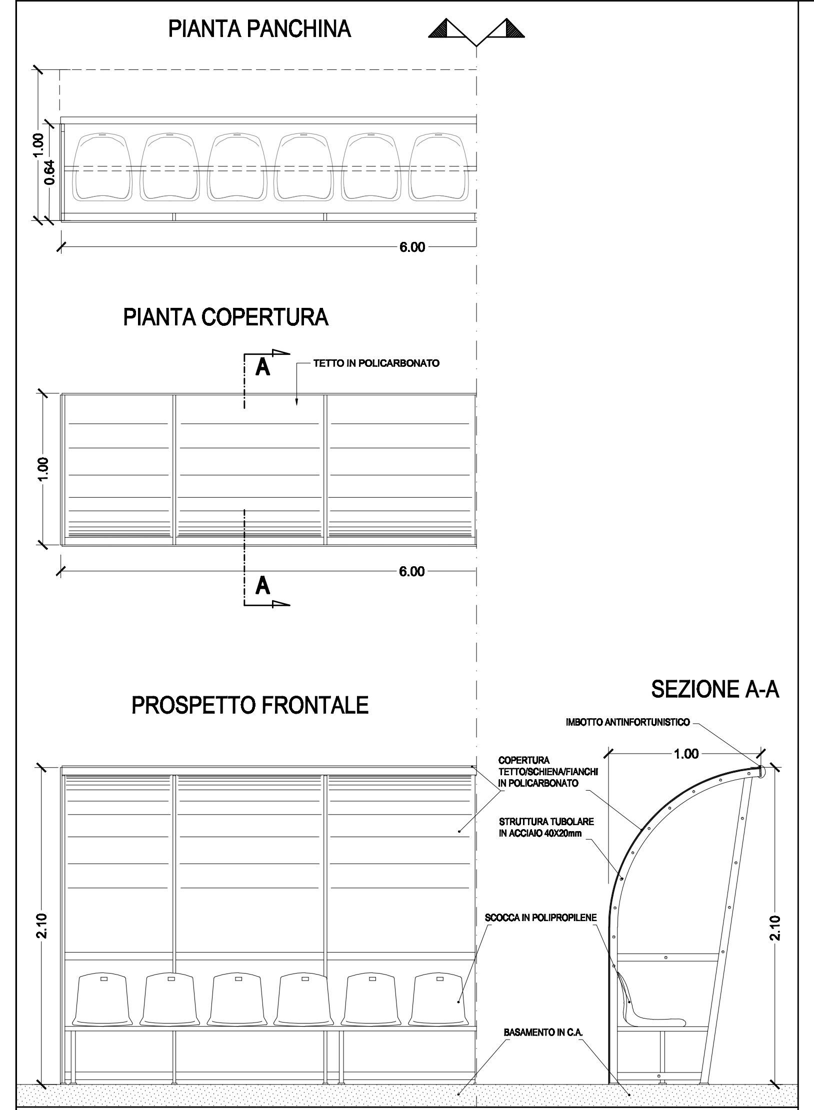

PANCHINE PER ALLENATORI, RISERVE E ADDETTI scala 1:25

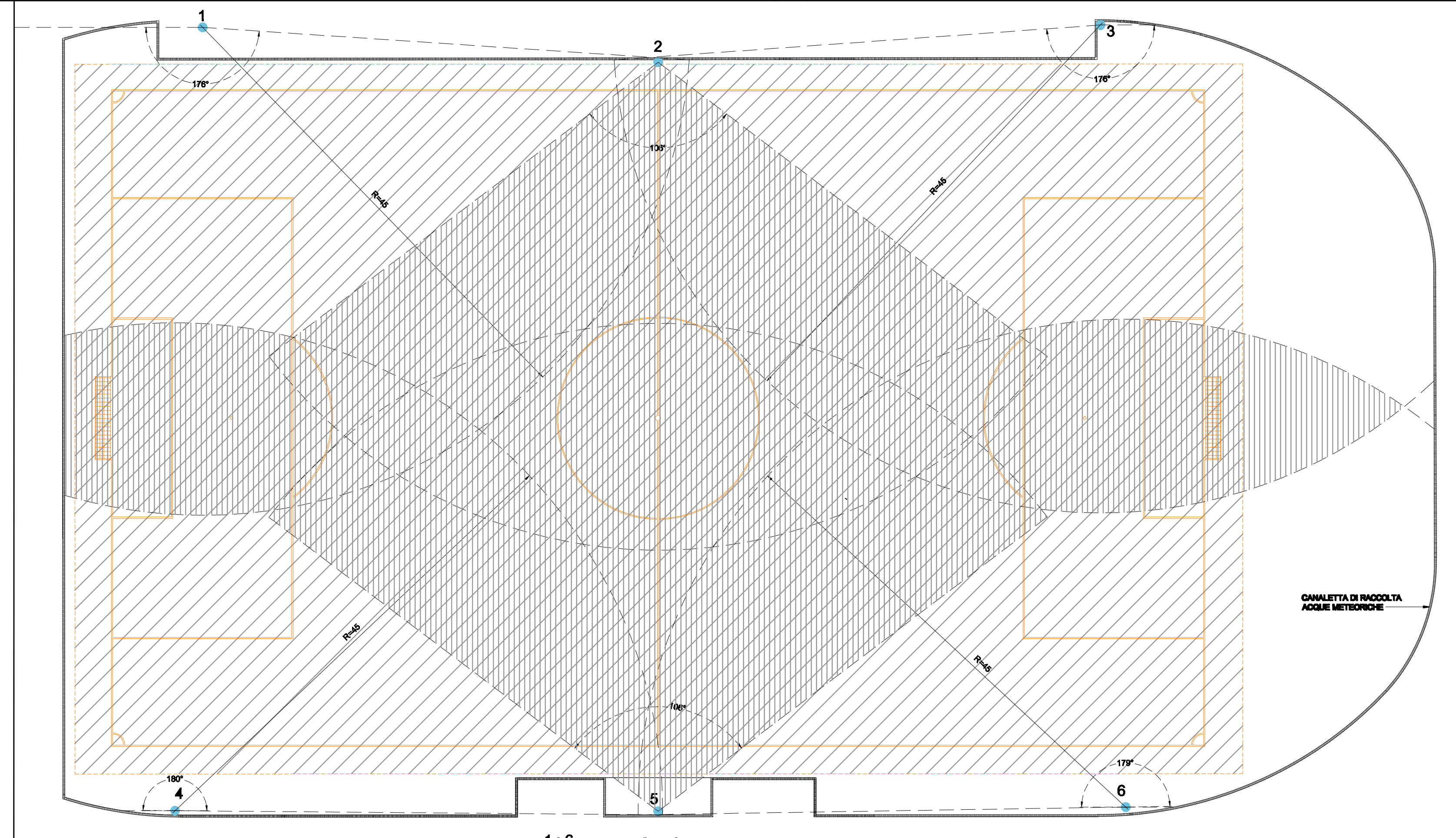

NOTA:
L'impianto di irrigazione a servizio dell'impianto sportivo sarà realizzato secondo quanto prescritto nel vigente "Regolamento per la realizzazione di un campo in erba artificiale di ultima generazione" della F.I.G.C./L.N.D. in vigore dal 31 gennaio 2008 e così come schematicamente riportato. In particolare, tale impianto sarà adeguato alle esigenze del campo e realizzato con irrigatori posizionati al di fuori del campo per destinazione ed il più lontano possibile dalle linee di gioco che perimetreranno il campo. L'appaltatore potrà realizzare l'impianto di irrigazione integrando con quelli già esistenti, o con parti di essi, se funzionanti e idonei.

SCHEMA IMPIANTO IRRIGAZIONE scala 1:300

NOTE:

Le quote plano-altimetriche del nuovo campo di calcio in erba artificiale dovranno tenere conto:

- Di quelle della esistente pista di atletica leggera ;
- Del vigente "Regolamento per la realizzazione di un campo di calcio in erba artificiale di ultima generazione" della F.I.G.C./L.N.D., in vigore dal 31 gennaio 2008.

La pendenza delle falde, come indicato nel progetto, dovra' essere unica e compresa tra 0,3% e 0,5% con tolleranza ± 0,05%, come previsto nel vigente "Regolamento per la realizzazione di un campo di calcio in erba artificiale di ultima generazione" della F.I.G.C./L.N.D., in vigore dal 31 gennaio 2008.

La fascia di rispetto del campo di calcio (campo per destinazione) deve essere in erba artificiale della stessa natura del terreno di gi uoco, ed essere assolutamente priva di qualunque ostacolo (muri, reti, chiusini, cordoli, ed altro) .

Tutte gli ancoraggi, fermi, ritenute e simili di attrezzi ed attrezzature dovranno essere realizzati in modo da non costituire pericolo per gli utenti ed essere in grado di sopportare le sollecitazioni statiche e dinamiche conseguenti dalle condizioni di uso normale o accidentale, tenendo conto di un idoneo coefficiente di sicurezza da applicare ai carichi di esercizio che, salvo diverso giustificato criterio di verifica o documentazione sperimentale, dovrà risultare non inferiore a 3.

La realizzazione del campo di calcio in erba artificiale deve ottemperare specificatamente a:

- "Regolamento per la realizzazione di un campo di calcio in erba artificiale di ultima generazione" della F.I.G.C./L.N.D., in vigore dal 31 gennaio 2008.
- "Norme CONI per l'impiantistica sportiva" approvate con deliberazione del Consiglio Nazionale del CONI n. 1379 del 25 giugno 2008.
- D.M.I. 18.03.1996 concernente "Norme di sicurezza per la costruzione e l'esercizio degli impianti sportivi"

COMUNE DI STATTE (TA)

Progetto per i lavori di completamento funzionale dello Stadio Comunale: terreno di gioco in erba artificiale, copertura gradinata e sistemazioni esterne

progetto esecutivo

RESPONSABILE DEL SERVIZIO LL.PP. e PATRIMONIO U.T.C.
R.U.P.: arch. Lorenzo NATILE

PROGETTAZIONE E COORD. PER LA SICUREZZA:
arch. Francesco D'ELIA
(d_progetti DONATI D'ELIA Associati)
Via Plinio n. 87 - TARANTO - tel. +39 0997352972
Fax +39 0997354301 - email dprogetti@tin.it
www.donati-delia.it

COLLABORATORI:
arch. G. Blasi, ing. G. Bonomo,
arch. R. D'Elia, geom. A. Di Bello,
P. Donati, arch. A. Fischetti,
geom. V. Lafanza, P.I. M. Perrini,
geom. G. Giannotta

CAMPO DI CALCIO IN ERBA ARTIFICIALE: SPAZIO DI ATTIVITA' SPORTIVA E PARTICOLARI COSTRUTTIVI

A02

aprile 2010 — scala indicata

Il presente documento è di proprietà dello studio d_progetti Donati D'Elia Associati con sede legale in Taranto, via Plinio 87, che sul contenuto si riserva ogni diritto. E' vietata, pertanto, la copia, riproduzione, rielaborazione e divulgazione su supporto cartaceo e/o informatico senza la formale e preventiva autorizzazione.