

PLANIMETRIA GENERALE
SCALA 1:200

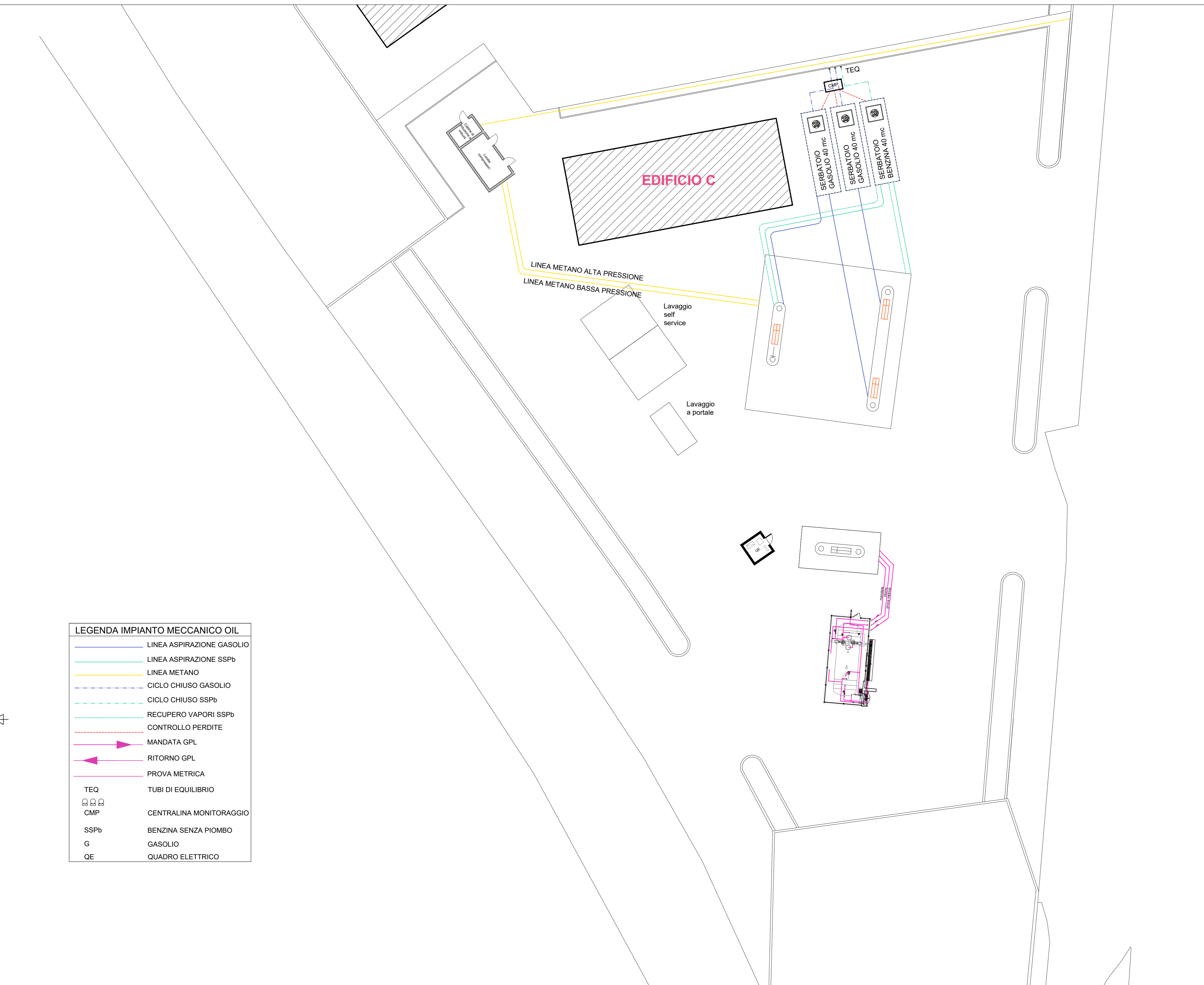

SERBATOIO GPL
SCALA 1:50

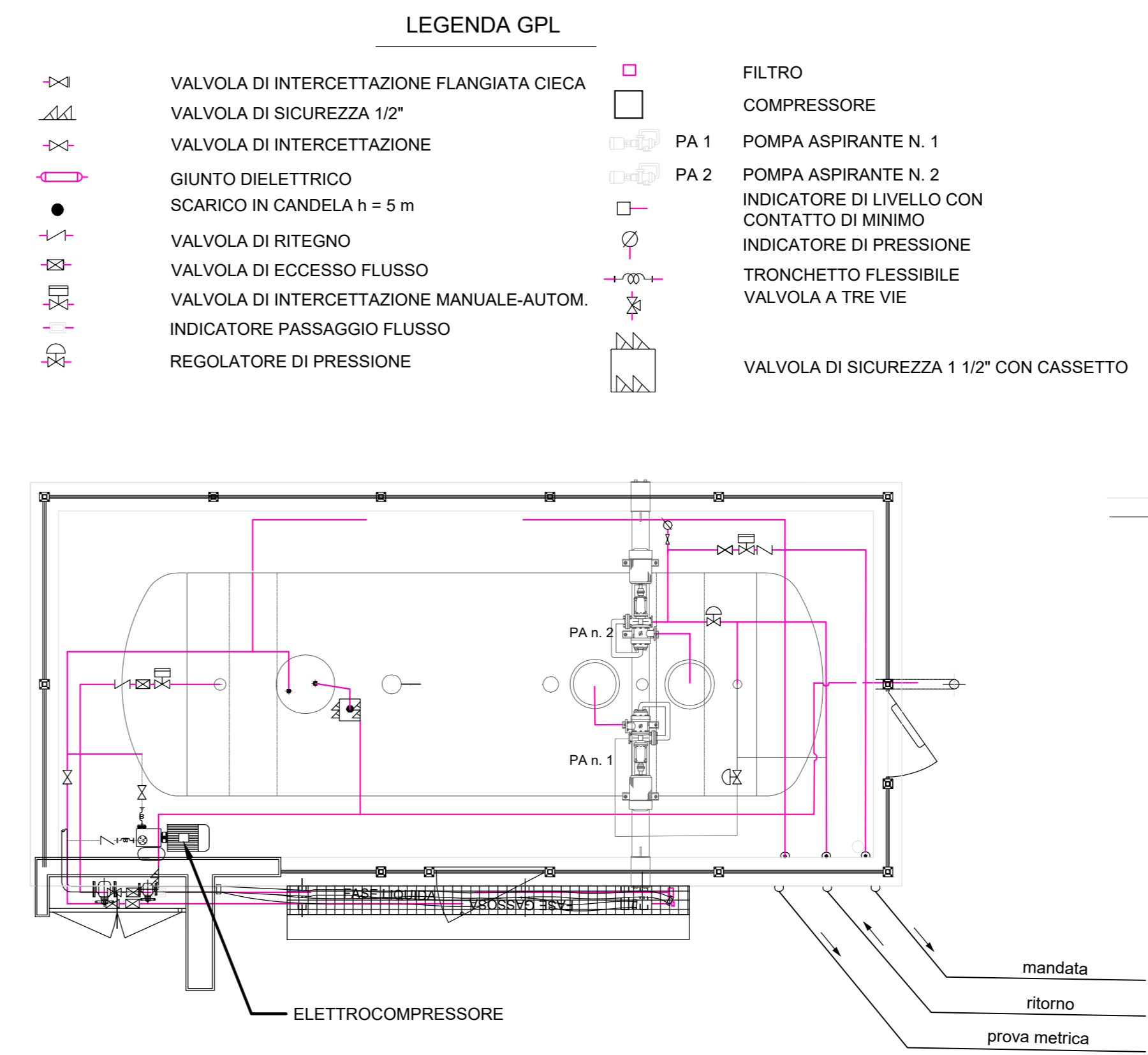

PARTICOLARE SERBATOI INTERRATI

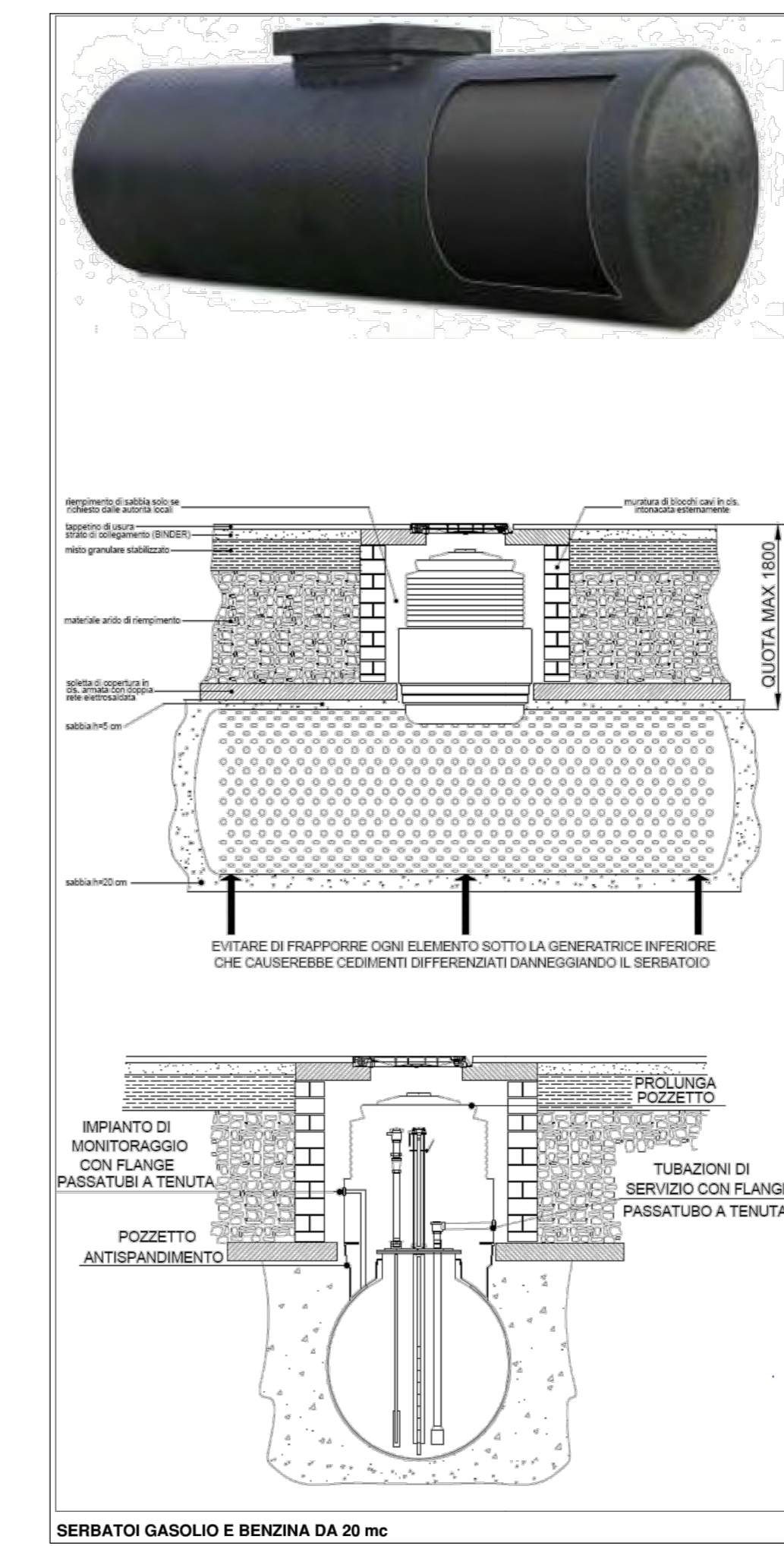

SCHEMA CABINA METANO

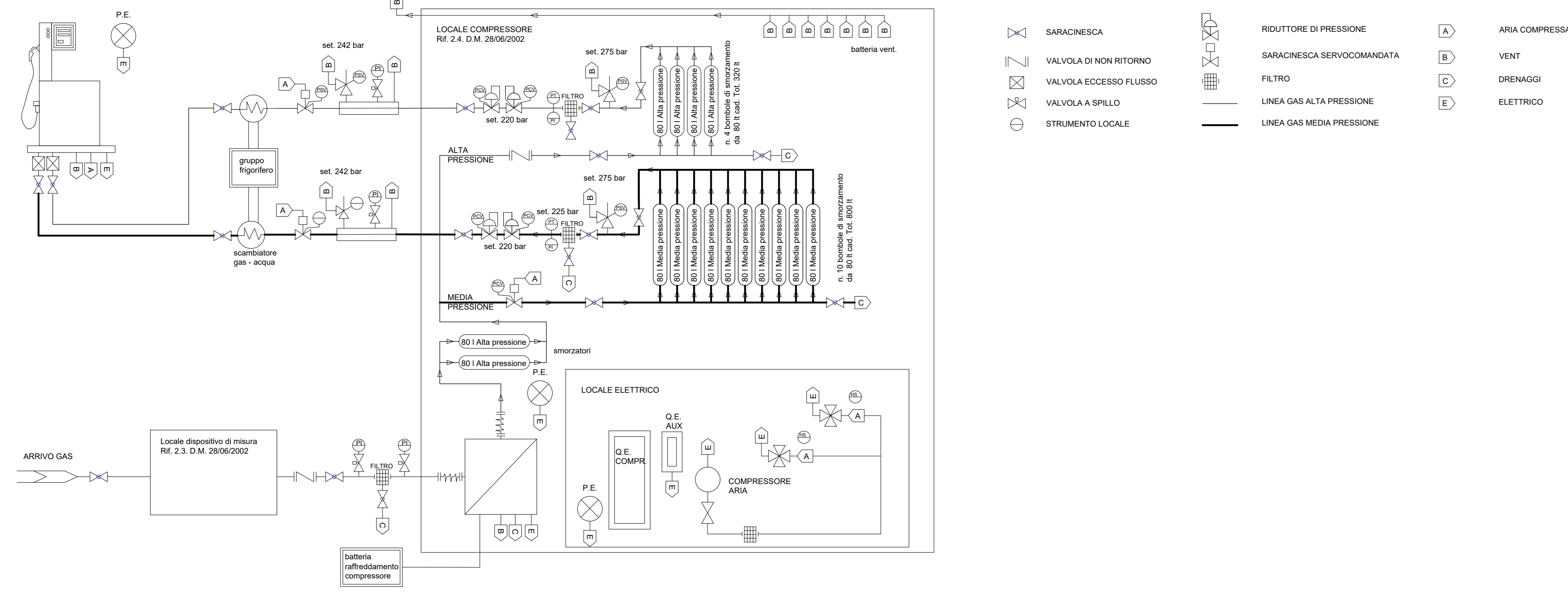

Comune di Statte

PIANO URBANISTICO ESECUTIVO

"Corso Vittorio Emanuele"

Piano Urbanistico Esecutivo su area tipizzata da P.U.E. come contesti urbani per attività di nuovo impianto terziario "direzionale" per la realizzazione di area stazione partecipata a area deposito/commerciale nel Comune di Statte di cui al Fig. 8 p.Illa 1631

ES. PRO.	DATA	DESCRIZIONE

PIANO URBANISTICO ESECUTIVO

UBICAZIONE: **Corso Vittorio Emanuele - Via Taranto, Statte (TA)**

TITOLO DELL'ALLEGATO: **Planimetria generale impianti meccanici per la stazione di rifornimento carburanti**

ALLEGATO N°: **IM 02** SCALA: **Indicata**

VEDI S.r.l.s.
(Amministratore Unico
ing. Raffaele Vozzo)
via Taranto, 72 (sede legale)
74015 Marina Franca (TA)
P. IVA 03050060754

BLU GESTIONI s.r.l.
via Castrogiovanni n. 3
74121 - TARANTO

EDIE ROSSI s.r.l.
via per Martina s.n.
74012 - CRISPANO (TA)

AUTO TRASPORTI DE BARTOLOMEO s.r.l.
via Generale Giorgio Basta n. 191
74123 - TARANTO

PROGETTISTA: **VEDI S.r.l.s.** SOGGETTI PROPONENTI: **BLU GESTIONI s.r.l.**

DOCUMENTO: SERBATOIO A TENDINI DI LEGGE CON EVENTO DI RIFORMAZIONE DI CANTIERE A TREI SENZI, SCELTA AUTORIZZAZIONE