

SKYLINE DI PROGETTO

SEZIONE A-A'
(SCALA 1:500)

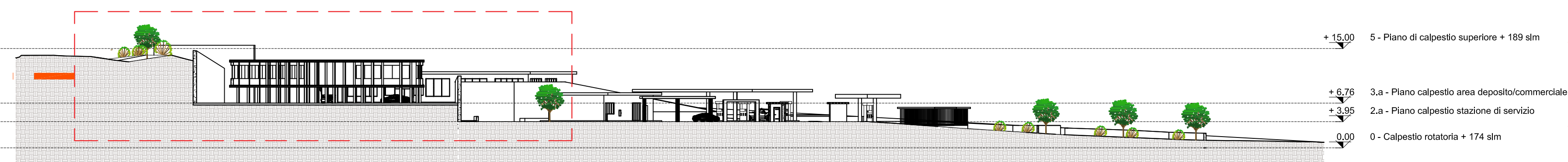

SEZIONE B-B'
(SCALA 1:500)

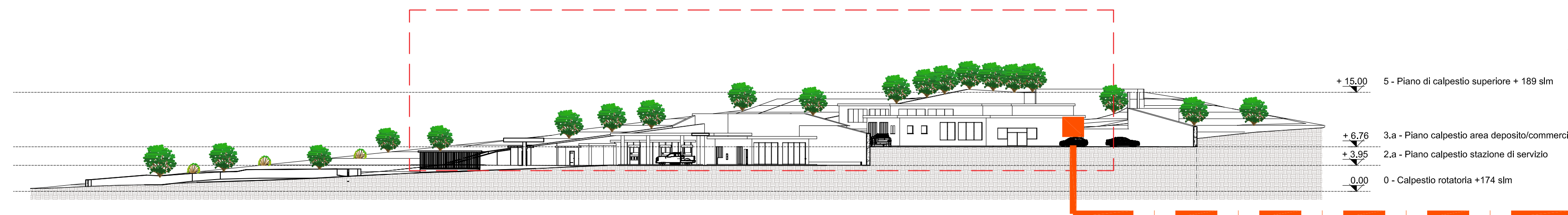

SEZIONE C-C'
(SCALA 1:500)

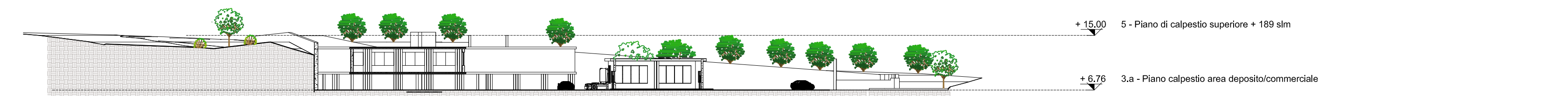

SEZIONE D-D'
(SCALA 1:500)

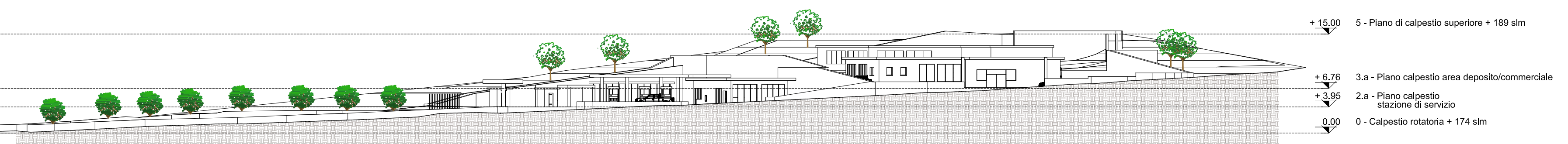

SEZIONE E-E'
(SCALA 1:500)

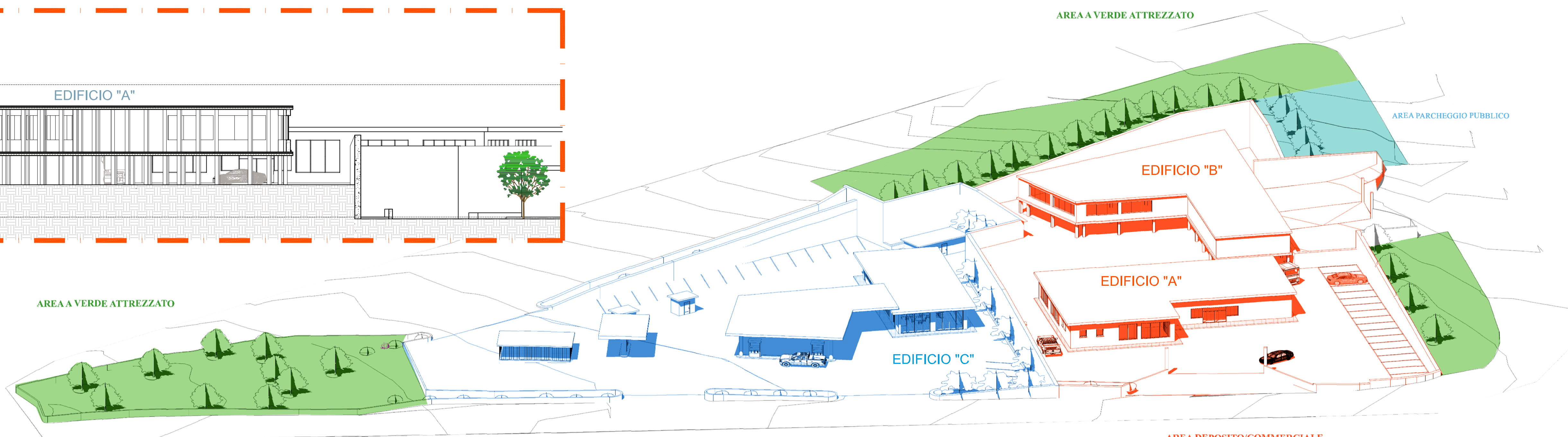
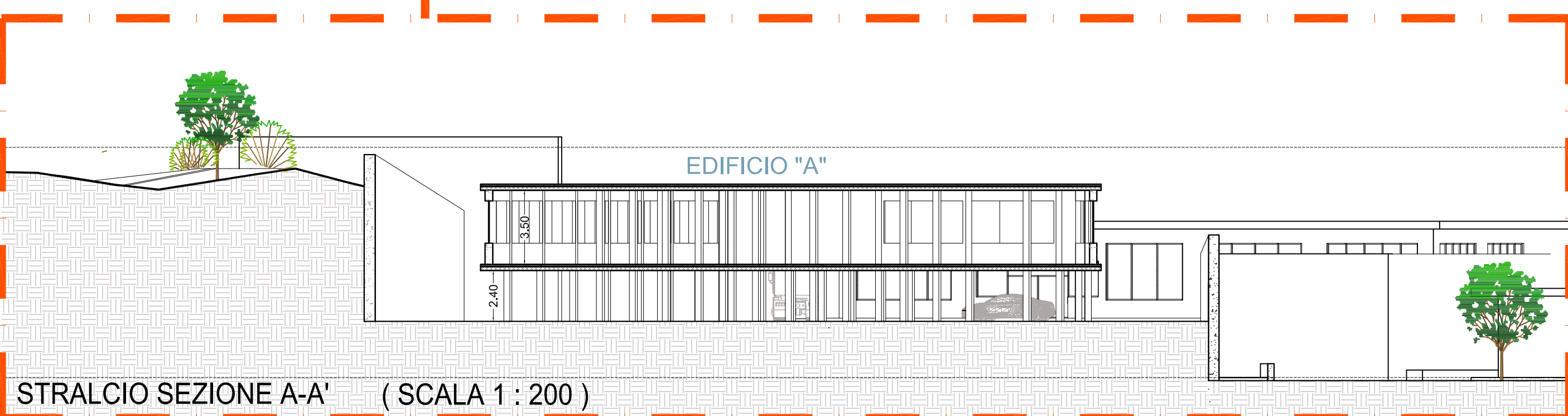
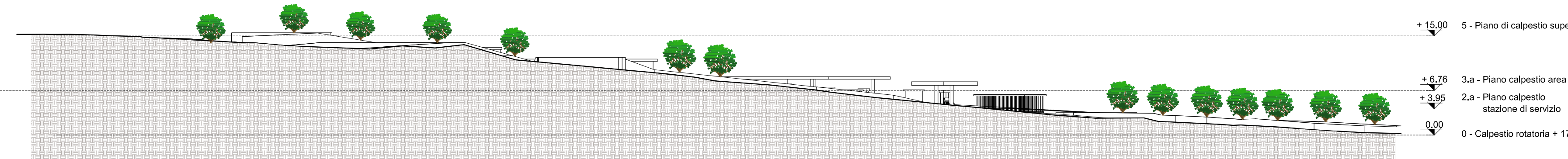

SCHEMA 3D DISTRIBUTIVO DELLE AREE



PLANOVOLUMETRICO CON QUOTE ALTIMETRICHE DI PROGETTO

Comune di Statte

PIANO URBANISTICO ESECUTIVO
"Corso Vittorio Emanuele"

Piano Urbanistico Esecutivo su area tipizzata da P.U.E. come "Contesti urbani per attività di nuovo impianto terziario-direzionale" per la realizzazione di area stazione carburanti e area deposito/commerciale nel Comune di Statte di cui al Fig. 8 p.lla 1631

Ente Rich.	Data	Descrizione

PIANO URBANISTICO ESECUTIVO

UBICAZIONE:
Corso Vittorio Emanuele - Via Taranto, Statte (TA)

TITOLO DELL'ALLEGATO: SKYLINE DI PROGETTO ALLEGATO N°: PR URB 04 SCALA: 1:500

VEDI S.r.l.s. Via Taranto, 72 (exco legge) 74015 Marina Franca (TA) P. IVA 0305060734	BLU GESTIONI s.r.l. Via Castrogiovanni n. 3 74121 - TARANTO
EDIL ROSSI s.r.l. Via per Martina s.n.c. 74012 - CRISPANO (TA)	AUTOTRASPORTI DE BARTOLOMEO s.r.l. Via Generale Giorgio Basta n. 191 74123 - TARANTO

PROGETTISTA: SOTTGETTI PROPONENTI