

PLANIMETRIA DELLE OPERE ARCHITETTONICHE QUOTATA

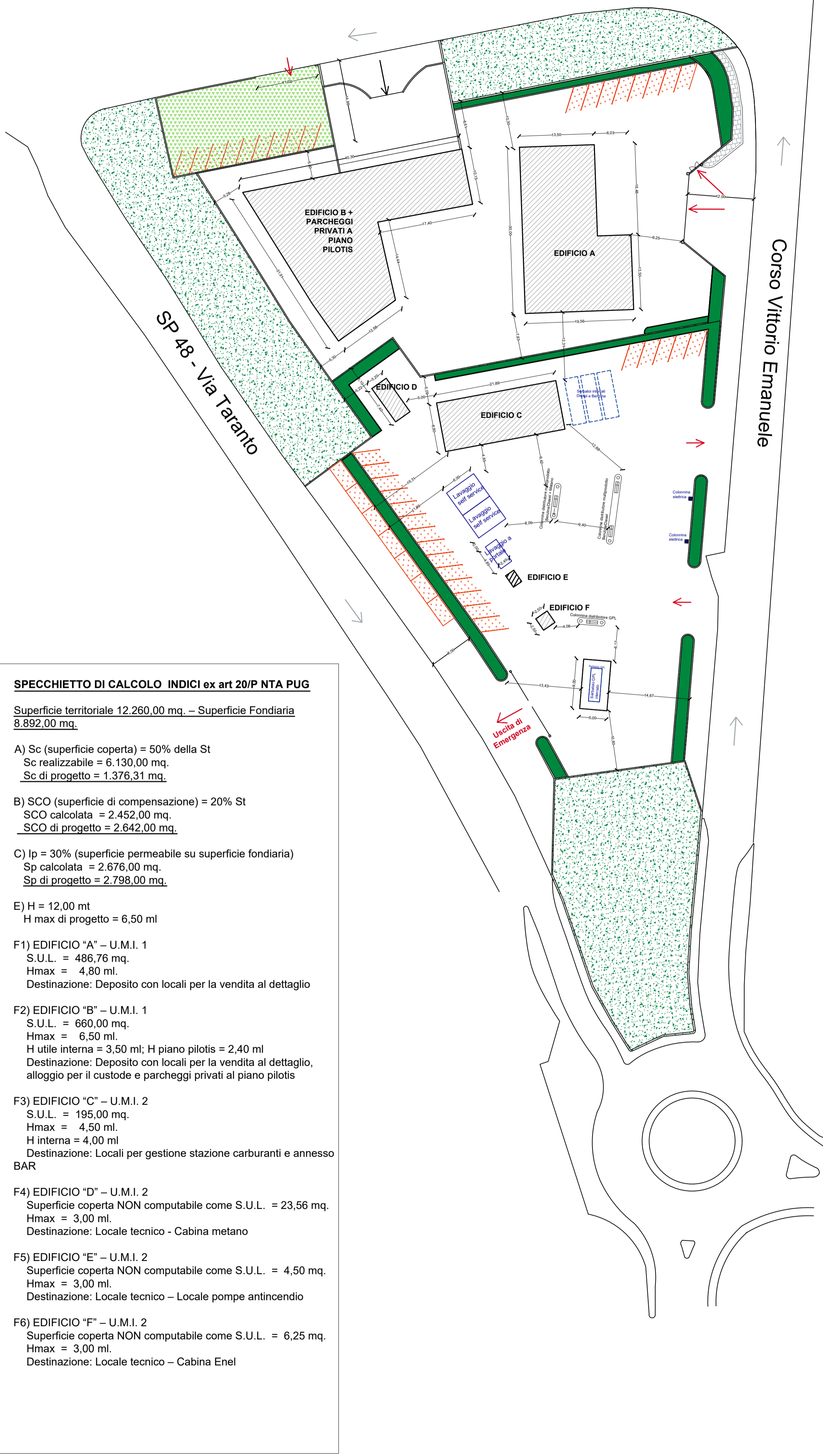

PLANIMETRIA CON INDICAZIONE DEI PERCORSI E DEGLI ACCESSI

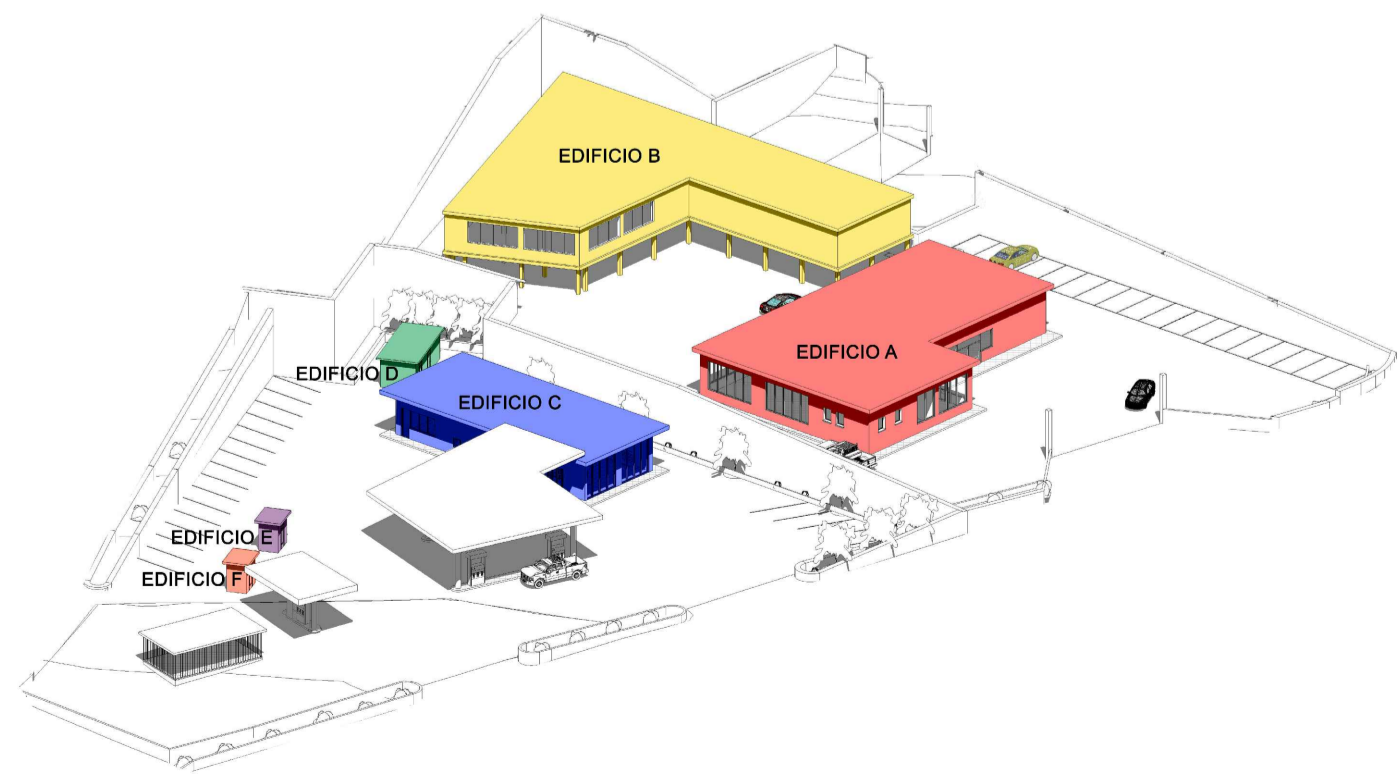
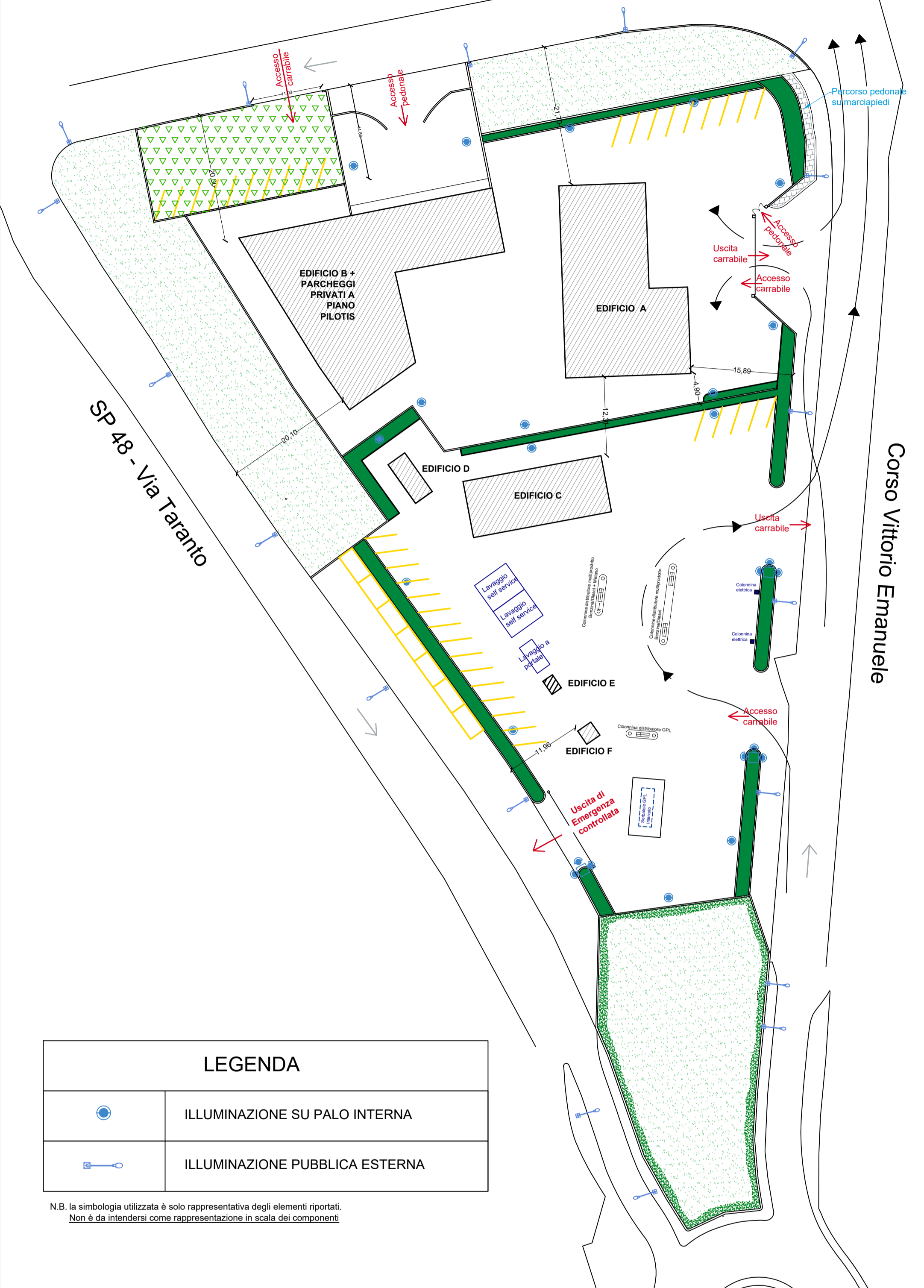

PLANIMETRIA CON INDICAZIONE DELLE DISTANZE DI SICUREZZA AI FINI ANTINCENDIO

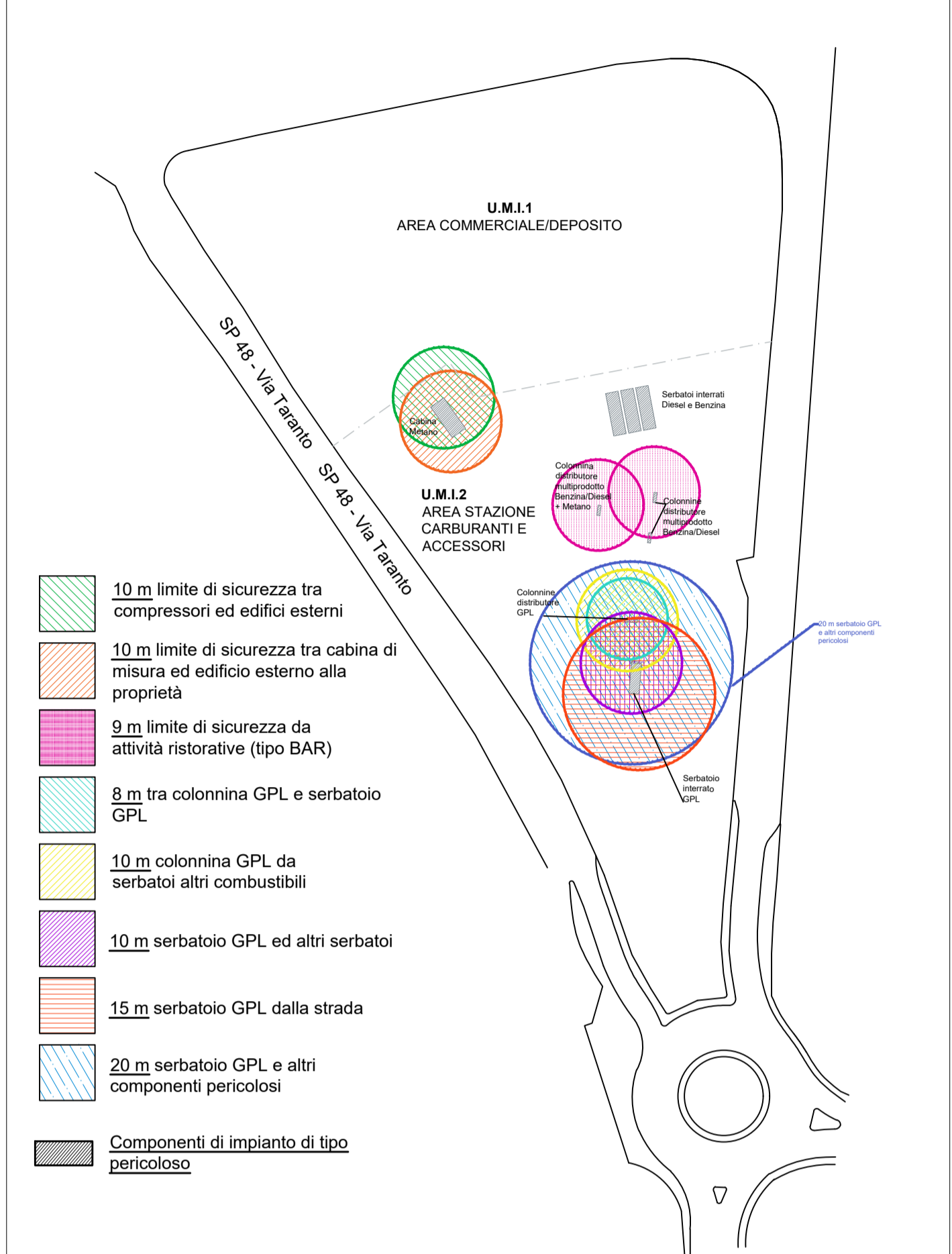

Comune di Statte

PIANO URBANISTICO ESECUTIVO

"Corso Vittorio Emanuele"

Piano Urbanistico Esecutivo su area tipizzata da P.U.E. come "Contesti urbani per attività di nuovo impianto terziario-direzionale" per la realizzazione di area stazioni carburanti e area deposito/commerciale nel Comune di Statte di cui al Fig. 8 p.Ila 1631

4		
3		
2		
1		
0		
Em./Rev.	Data	Descrizione

PIANO URBANISTICO ESECUTIVO

UBICAZIONE:
Corso Vittorio Emanuele - Via Taranto, Statte (TA)

TITOLO DELL'ALLEGATO:
Quadro previsionale di piano con specifiche di progetto

ALLEGATO N°:
PR URB 02

SCALA:
1:1000-1:500

VE.DI. srls
Ing. Vito Di Stasio

VE.DI S.r.l.s.
(Amministratore Unico
Ing. Raffaele Vecchi)
via Taranto, 72 (sede legale)
74015 Martina Franca (TA)
P. IVA 03050060734

BLU GESTIONI srl
via Castrogiovanni n. 3
74121 - TARANTO

EDIL ROSSI srl
via per Martina s.n.
74012 - CRISPIANO (TA)

AUTOTRASPORTI DE BARTOLOMEO srl
via Generale Giorgio Basta n. 191
74123 - TARANTO

PROGETTISTA
DOCUMENTO RISERVATO A TERMINI DI LEGGE CON DIVIETO DI RIPRODURRE O CEDERLO A TERZI SENZA NOSTRA AUTORIZZAZIONE

SOGGETTI PROPONENTI