

Inquadramento territoriale su aerofotogrammetrico

scala 1:2000

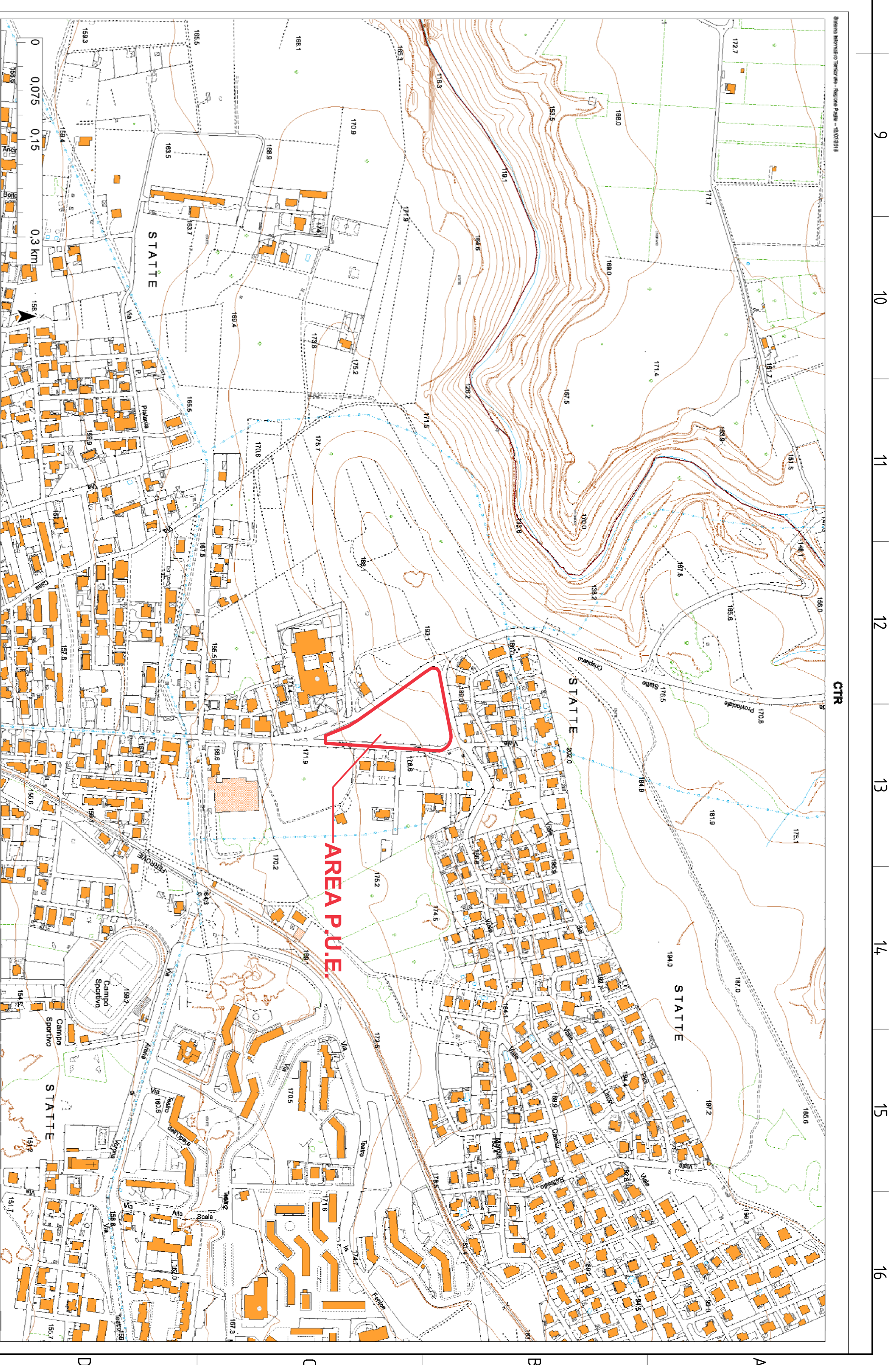

Inquadramento territoriale su Carta Tecnica Regionale da portale "PUGLIA.COM: LA COMMISSIONE DELLA CONOSCENZA PER IL GOVERNO DEL TERRITORIO" Sistema Informativo Ufficiale della Regione Puglia
<http://webpaps.sit.puglia.it/freesitepaps/CTRindex.html>

scala 1:5000

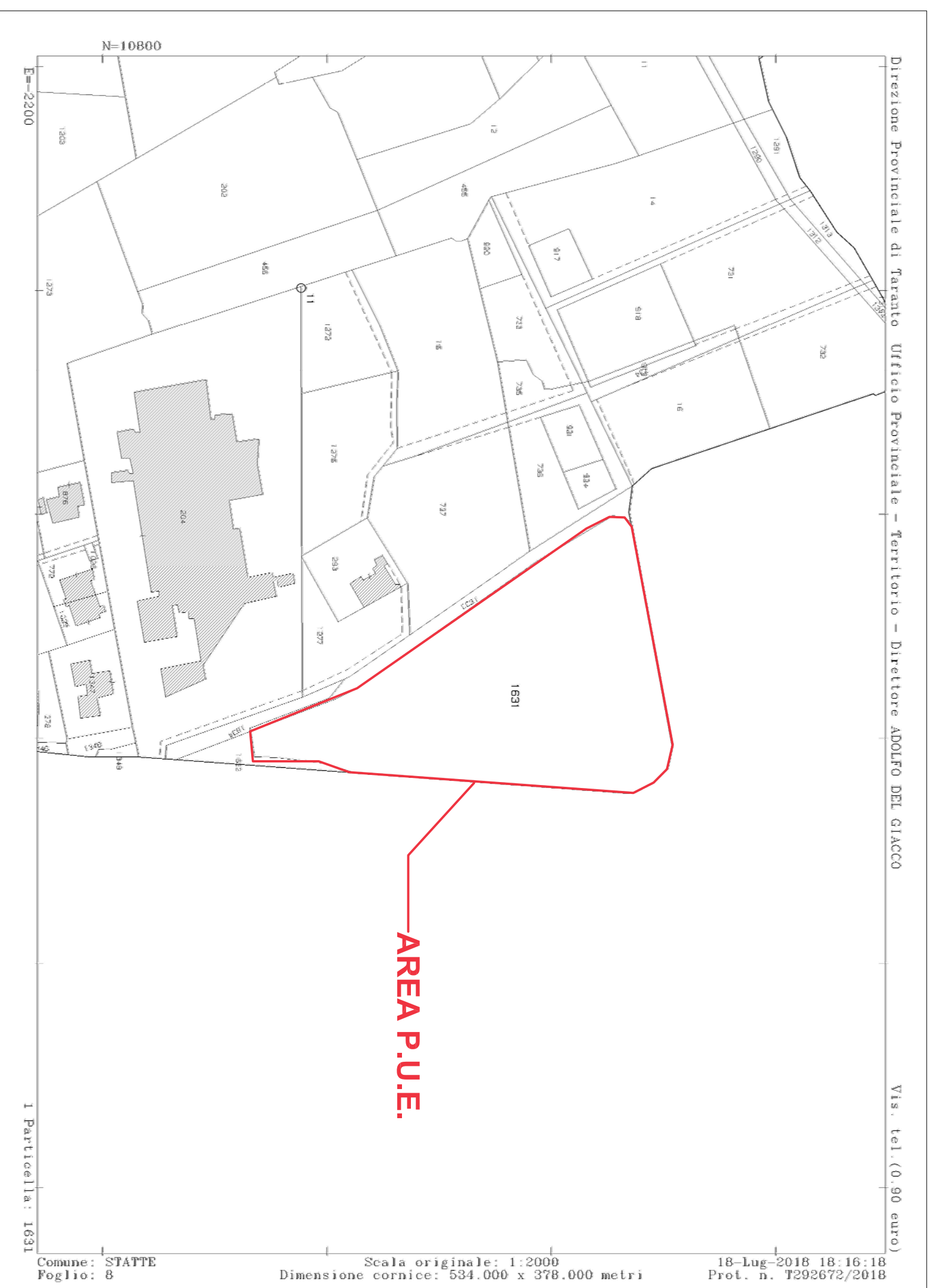

Direzione Provinciale di Taranto Ufficio Provinciale - Territorio - Direttore ADOLFO DEL GIACCO

Via: tel. (0 90 zero)

18-Lug-2018 18:16:18
Prof. n. T292672/2018
Scala originale: 1:2000
Dimensione cornice: 534.000 x 378.000 metri

Comune: STATTE
Foglio: 8

Inquadramento territoriale su estratto di mappa catastrale

scala 1:2000

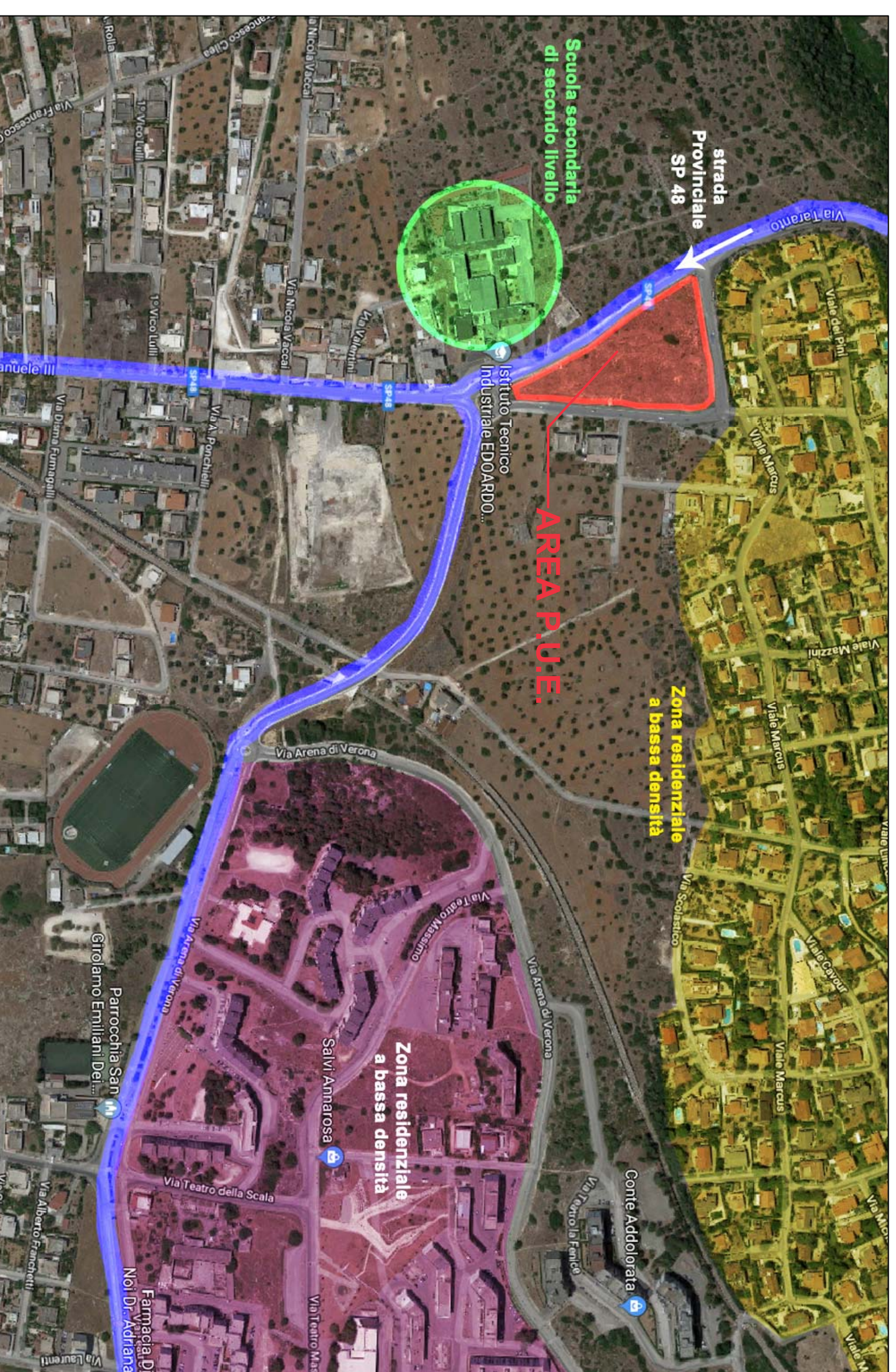

Schema di inquadramento generale

Comune di Statte

PIANO URBANISTICO ESECUTIVO

"Corso Vittorio Emanuele"

Piano Urbanistico Esecutivo su area lippizzata da P.U.E. come "contesti urbani per attività di nuovo impianto terziario-direzionale" per la realizzazione di area stazione per treni e stiva depositi/commerciali nel Comune di Statte di cui al Fig. 8 p.lla 1631

EST. N°	EST. NOME	DATA	DIREZIONE
1			
2			
3			

PIANO URBANISTICO ESECUTIVO	
UBICAZIONE:	Corso Vittorio Emanuele - Via Taranto, Statte (TA)
TITOLO DELL'ALLEGATO:	ALLEGATO N°
Inquadramento territoriale su cartografia tecnica	IND 01
	Indicata
	SCALA:

WM mb
Incaricato (Architetto)
Ing. Raffaele Vecchi (Ing. Geologo)
74015 Martina Franca (TA)
P. IVA 03050060734

VE.DI S.r.l.s.
Amministratore Unico
Ing. Raffaele Vecchi (Ing. Geologo)
74015 Martina Franca (TA)
P. IVA 03050060734

EDU ROSSI s.r.l.
74012 - CRISIANO (TA)

AUTOTRASPORTI DE BARTOLOMEO s.r.l.
Via Generale Giorgio Basta n. 191
74123 - TARANTO

PROGETTISTA

SOGETTI PROPONENTI

DOCUMENTAZIONE PRESENTATA IN TERMINI DI LEGGE CON INDIRIZZO DI RIFORMAZIONE O CANCELLAZIONE
N. 17823 - INVA - SPANZA - ANTONAZZOGNI